European Commission

Faigh amach cén acmhainneacht dhigiteach atá ag do scoil

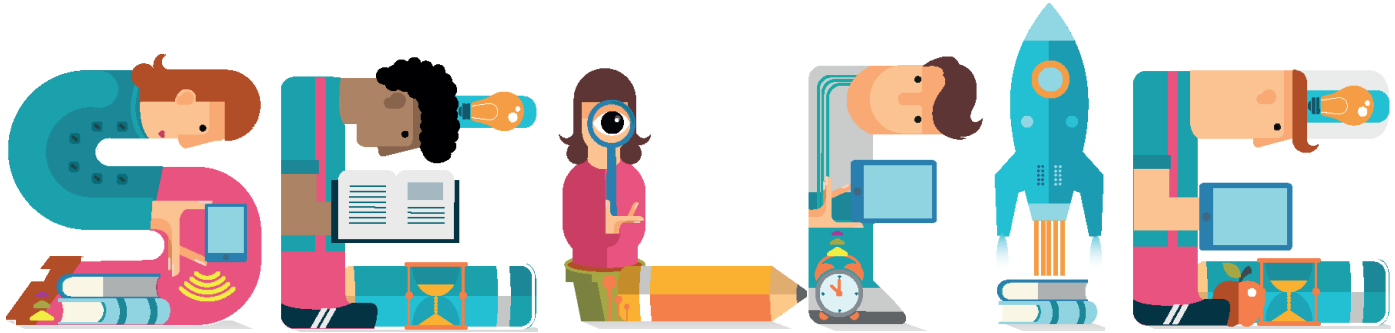

A Chomhordaitheoir Scoile SELFIE,

Sa doiciméad seo, geobhaidh tú ráitis agus ceisteanna atá in SELFIE faoi láthair le haghaidh gach leibhéal oideachais (mar shampla, bunscoileanna agus iar-bhunscoileanna).

Roinnt de na ceisteanna is ionann iad do na scoileanna uile agus ní féidir iad a athrú (tá dath éadrom gorm ar na boscaí seo). Tá na cinn eile roghnach (feic na boscaí a bhfuil dath éadrom glas orthu) mar sin de is féidir leat socrú a dhéanamh iad a chur san áireamh nó gan iad a chur san áireamh má tá baint acu le do scoil. Is féidir leat 10 gceist oiriúnaithe a chur leis an gceistneoir ar son do scoile, má fheictear duit go bhfuil rud éigin ar lár.

Tabhair faoi deara go bhfuil níos lú ceisteanna agus ceisteanna níos simplí ann le haghaidh daltaí ag an mbunleibhéal. Roinnt de na ceisteanna a bhaineann le gairmscoileanna tá foclaíocht éagsúil acu le cloí leis an gcomhthéacs agus leis na naisc le hobair agus le tionsclaíocht.

Is gá beagnach gach ceann de na ceisteanna SELFIE a fhreagairt ar scála cúig phointe (agus na ceisteanna a chruthaíonn tú do do scoil féin tá siad san áireamh).

1. Easaontaím go láidir - Ní dheanaim/dhéanann muid/siad seo // Easaontaím go láidir - I mo thaithí féin, ní fíor é seo ar chor ar bith
2. Easaontaím
3. Aontaím rud beag
4. Aontaím
5. Aontaím go láidir - Déanaim/ déanann muid/ siad seo go han-mhaith // Aontaím go láidir - I mo thaithí féin, is fíor é seo

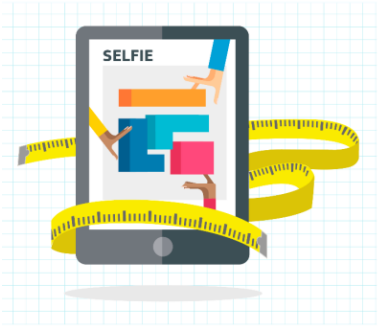

Tá an rogha (N/B) NÍ Bhaineann ar fáil freisin.

Nuair a bhíonn scála na bhfreagraí éagsúil beidh seo le feiceáil i bhfonóta.

Is féidir leat teacht ar thuilleadh eolais agus treorach ar shuíomh gréasáin SELFIE: https://ec.europa.eu/education/schools-go-digital

Feic ceisteanna le haghaidh:

Oideachas Bunscoile

Gnáthoideachas tús agus deireadh iar-Bhunscoile

Deireadh Gairmoideachas Iar-bhunscoile

Ceistneoirí le haghaidh dheireadh gairmoideachas iar-bhunscoile, an fhoghlaim obairbhunaithe

Foireann SELFIE

European Commission

Ceistneoirí le haghaidh bunscoileanna

Réimse A: Ceannaireacht

"Baineann an réimse seo le ról na ceannaireachta i dteicneolaíochtaí digiteacha a chomhtháthú ar fud na scoile agus in úsáid éifeachtach a bhaint as na teicneolaíochtaí sin i bpríomhobair na scoile, mar atá: an teagasc agus an fhoghlaim.

Roghanna freagraí: scálaí cúig phointe agus ní bhaineann (N/B)

Cód an ruda[1]	Teideal an ruda	CEANNAIRE SCOILE	MÚINTEOIR	DALTA
A1	An straitéis dhigiteach	Inár scoil, tá **straitéis dhigiteach** againn	Inár scoil, tá **straitéis dhigiteach** i bhfeidhm	
A2	Forbairt na straitéise le múinteoirí	Forbraímidne an **straitéis dhigiteach** don scoil **in éineacht leis na múinteoirí**	Tugann na ceannairí scoile **ról dúinne, na múinteoirí**, i **straitéis dhigiteach na scoile** a fhorbairt	
A3	Bealaí nua chun teagasc	Tacaímid le múinteoirí triail a bhaint as **modhanna nua chun teagasc le teicneolaíochtaí digiteacha**	Tacaíonn na ceannairí scoile liom triail a bhaint as **modhanna nua chun teagasc le teicneolaíochtaí digiteacha**	
A4 OP	Bíonn am ann chun an teagasc digiteach a iniúchadh	*Inár scoil, bíonn **am** ag múinteoirí **chun iniúchadh a dhéanamh** ar shlite ar féidir leo feabhas a chur ar a gcuid teagaisc le teicneolaíochtaí digiteacha*	*Inár scoil, bíonn agam **am chun iniúchadh a dhéanamh** ar dhóigheanna ar féidir liom feabhas a chur ar mo chuid teagaisc le teicneolaíochtaí digiteacha*	
A5 OP	Rialacha cóipchirt agus ceadúnúcháin	*Inár scoil, cuirimid **rialacha cóipchirt agus ceadúnúcháin** i bhfeidhm agus sinn ag baint úsáid as teicneolaíochtaí digiteacha le haghaidh teagaisc agus foghlama*	*Inár scoil, cuirimid **rialacha cóipchirt agus ceadúnúcháin** i bhfeidhm le linn úsáid a bhaint as teicneolaíochtaí digiteacha le haghaidh teagaisc agus foghlama*	

[1] Tá an cód seo in úsáid i dtuairisc scoile SELFIE chun na ceisteanna a aithint

Réimse B: Comhoibriú & Líonrú

Baineann an réimse seo leis na bearta ar féidir le scoileanna a bhreithniú chun tacú le cultúr comhoibríoch agus cumarsáideach chun taithí a roinnt agus foghlaim go héifeachtach laistigh agus lasmuigh de na teorannacha eagraíochtúla.

Roghanna freagraí: scálaí cúig phointe agus ní bhaineann (N/B)

Cód an ruda[1]	Teideal an ruda	CEANNAIRE SCOILE	MÚINTEOIR	DALTA
B1	Athbhreithniú ar dhul chun cinn	Inár scoil, **déanaimid athbhreithniú ar an dul chun cinn** atá á dhéanamh ar theagasc agus ar fhoghlaim le teicneolaíochtaí digiteacha	Inár scoil, **déanaimid athbhreithniú ar an dul chun cinn** atá á dhéanamh ar theagasc agus foghlaim le teicneolaíochtaí digiteacha	
B2	Díospóireacht ar úsáid na teicneolaíochta	Inár scoil, pléimid na **buntáistí agus na míbhuntáistí** a bhaineann le teagasc agus foghlaim le teicneolaíochtaí digiteacha	Inár scoil, pléimid na **buntáistí agus na míbhuntáistí** a bhaineann le teagasc agus foghlaim le teicneolaíochtaí digiteacha	Inár scoil, labhraímid leis na múinteoirí faoi na **buntáistí agus na míbhuntáistí** a bhaineann le húsáid a bhaint as an teicneolaíocht don fhoghlaim
B3	Comhpháirtíochtaí	Inár scoil, bainimid úsáid as teicneolaíochtaí digiteacha inár **gcomhpháirtíochtaí le heagraíochtaí eile**	Inár scoil, bainimid úsáid as teicneolaíochtaí digiteacha inár **gcomhpháirtíochtaí le heagraíochtaí eile**	
B4 OP	Sineirgí don Chianteagasc agus don Chianfhoghlaim	***Comhoibrímid le scoileanna agus/nó eagraíochtaí eile*** *inár scoil chun tacú le húsáid na dteicneolaíochtaí digiteacha*	***Comhoibrímid le scoileanna agus/nó eagraíochtaí eile*** *inár scoil chun tacú le húsáid na dteicneolaíochtaí digiteacha*	

Réimse C: Infreastruchtúr agus Trealamh

Baineann an réimse seo le hinfreastruchtúr cuí iontaofa slán (mar shampla, trealamh, bogearraí, acmhainní faisnéise, nasc idirlín, tacaíocht theicniúil nó spás fisiciúil) sa scoil. Cabhraíonn sé le cleachtais nuálacha teagaisc, foghlama agus mheasúnaithe agus déanann sé níos éasca é.

Roghanna freagraí: scálaí cúig phointe agus ní bhaineann (N/B)

Cód an ruda	Teideal an ruda	CEANNAIRE SCOILE	MÚINTEOIR	DALTA
C1	Bonneagar	Inár scoil, tacaíonn an t-**infreastruchtúr** digiteach le teagasc agus foghlaim le teicneolaíochtaí digiteacha	Inár scoil, tacaíonn an **bonneagar** digiteach le teagasc agus foghlaim le teicneolaíochtaí digiteacha	
C2	Gléasanna digiteacha don teagasc	Inár scoil, tá **gléasanna digiteacha ann le húsáid sa teagasc**	Inár scoil, is ann do **ghléasanna digiteacha ar féidir liom úsáid a bhaint astu don teagasc**	
C3	Rochtain idirlín	Inár scoil, is féidir **dul ar an idirlíon** le haghaidh teagaisc agus foghlama	Inár scoil, is ann do **rochtain ar an idirlíon** le haghaidh teagasc agus foghlaim	Inár scoil bím ábalta **dul ar an idirlíon le haghaidh foghlama**
C5	Tacaíocht theicniúil	Inár scoil, bíonn **tacaíocht theicniúil** ar fáil má bhíonn fadhbanna ann le teicneolaíochtaí digiteacha	Inár scoil, bíonn **tacaíocht theicniúil** ar fáil i gcás fadhbanna le teicneolaíochtaí digiteacha	Inár scoil, bíonn tacaíocht theicniúil ann má tá **fadhbanna agam le teicneolaíochtaí digiteacha**
C7	Cosaint sonraí	Inár scoil, tá córais **chosanta sonraí** i bhfeidhm	Inár scoil, tá córais **chosanta sonraí** i bhfeidhm	
C8	Gléasanna digiteacha don fhoghlaim	Inár scoil, tá **gléasanna digiteacha** ag an scoil agus úsáideann na daltaí iad nuair is gá dóibh sin a dheanamh	Inár scoil, is ann do **ghléasanna digiteacha ar féidir leis na daltaí úsáid a bhaint astu** nuair a theastaíonn siad uathu, ar gléasanna iad atá faoi úinéireacht/bhainistíocht na scoile	Inár scoil, tá **ríomhairí nó ríomhairí táibléid ann agus is féidir liom úsáid a bhaint astu**
C10 OP	Gléasanna do daltaí atá faoi úinéireacht na scoile	*Tá gléasanna iniompartha ann scoil atá faoi úinéireacht agus faoi bhainistíocht na scoile agus féadfaidh daltaí iad a thabhairt abhaile leo nuair is gá*	*Tá gléasanna iniompartha ann scoil atá faoi úinéireacht agus faoi bhainistíocht na scoile agus féadfaidh daltaí iad a thabhairt abhaile leo nuair is gá*	*Tá gléasanna iniompartha inár scoil agus is féidir liom iad a thabhairt abhaile liom nuair is gá*
C11 OP	DEIGHILT DHIGITEACH: bearta chun dúshláin a shainaithint	*Tá bearta i bhfeidhm inár scoil chun go sainaithneofar dúshláin a bhaineann le riachtanais foghlama na ndaltaí agus a gcúlra socheacnamaíoch a thagann chun cinn leis an gcianteagasc agus leis an gcianfhoghlaim*	*Tá bearta i bhfeidhm inár scoil chun go sainaithneofar dúshláin a bhaineann le riachtanais foghlama na ndaltaí agus a gcúlra socheacnamaíoch a thagann chun cinn leis an gcianteagasc agus leis an gcianfhoghlaim*	

Réimse C: Infreastruchtúr agus Trealamh

Baineann an réimse seo le hinfreastruchtúr cuí iontaofa slán (mar shampla, trealamh, bogearraí, acmhainní faisnéise, nasc idirlín, tacaíocht theicniúil nó spás fisiciúil) sa scoil. Cabhraíonn sé le cleachtais nuálacha teagaisc, foghlama agus mheasúnaithe agus déanann sé níos éasca é.

Roghanna freagraí: scálaí cúig phointe agus ní bhaineann (N/B)

Cód an ruda	Teideal an ruda	CEANNAIRE SCOILE	MÚINTEOIR	DALTA
C12 OP	DEIGHILT DHIGITEACH: Tacaíocht chun dul i ngleic le dúshláin	*Tá plean i bhfeidhm inár scoil chun cabhrú le múinteoirí dul i ngleic le dúshláin a bhaineann le riachtanais foghlama na ndaltaí agus a gcúlra socheacnamaíoch a thagann chun cinn leis an gcianteagasc agus leis an gcianfhoghlaim*	*Tá plean i bhfeidhm inár scoil chun cabhrú le múinteoirí dul i ngleic le dúshláin a bhaineann le riachtanais foghlama na ndaltaí agus a gcúlra socheacnamaíoch a thagann chun cinn leis an gcianteagasc agus leis an gcianfhoghlaim*	
C13 OP	Do ghléas féin a thabhairt leat	*Inár scoil, tugann na daltaí a n**gléasanna iompartha féin** leo chuig ceachtanna agus baineann siad úsáid astu*	*Inár scoil, tugann na daltaí a n**gléasanna iompartha féin** leo chuig ceachtanna agus baineann siad úsáid astu lena linn*	
C14 OP	Spásanna fisiciúla	*Inár scoil, tacaíonn **spásanna fisiciúla** le teagasc agus foghlaim le teicneolaíochtaí digiteacha*	*Inár scoil, tacaíonn **spásanna fisiciúla** le teagasc agus foghlaim le teicneolaíochtaí digiteacha*	
C15 OP	Teicneolaíochtaí cuiditheacha	*Inár scoil, má bhíonn tacaíocht speisialta ó dhaltaí, is féidir leo teacht ar t**heicneolaíochtaí cuiditheacha***	*Inár scoil, bíonn rochtain ar **theicneolaíochtaí cuiditheacha** ag daltaí a dteastaíonn tacaíocht speisialta uathu*	
C16 OP	Leabharlanna/stórtha ar líne	*Inár scoil, tá leabharlanna nó stórtha ar líne ann agus tá **ábhair theagaisc agus foghlama** iontu*	*Inár scoil, is ann do leabharlanna nó stórtha ar líne a gcoimeádtar **ábhair theagaisc agus foghlama** iontu*	

Réimse D: Forbairt Ghairmiúil Leanúnach - Cuid 1

Déantar iniúchadh sa réimse seo ar cé acu is amhlaidh nó nach amhlaidh go n-éascaíonn an scoil forbairt ghairmiúil leanúnach na foirne ar fad ar gach leibhéal agus go n-infheistíonn sí san fhorbairt sin. Is féidir le forbairt ghairmiúil leanúnach tacú le forbairt agus comhtháthú modhanna nua teagaisc agus foghlama ina mbaintear leas as teicneolaíochtaí digiteacha chun torthaí foghlama níos fearr a bhaint amach.

Roghanna freagraí: scálaí cúig phointe agus ní bhaineann (N/B)

Cód an ruda	Teideal an ruda	CEANNAIRE SCOILE	MÚINTEOIR	DALTA
D1	Riachtanais forbartha gairmiúla leanúnaí	Pléimid leis na múinteoirí sa scoil na **riachtanais forbartha gairmiúla leanúnaí** atá acu le haghaidh teagasc le teicneolaíochtaí digiteacha	Pléann na ceannairí scoile linne, na múinteoirí, na **riachtanais forbartha gairmiúla leanúnaí** atá againn le haghaidh teagasc le teicneolaíochtaí digiteacha	
D2	Rannpháirtíocht i bhforbairt ghairmiúil leanúnach	Bíonn **deiseanna ag na múinteoirí sa scoil páirt a ghlacadh i bhforbairt ghairmiúil leanúnach** le haghaidh teagasc agus foghlaim le teicneolaíochtaí digiteacha	Bíonn **deiseanna agam páirt a ghlacadh i bhforbairt ghairmiúil leanúnach** le haghaidh teagasc agus foghlaim le teicneolaíochtaí digiteacha	
D3	Eispéiris a chomhroinnt	Tacaímid leis na múinteoirí sa scoil **eispéiris** i dteagasc le teicneolaíochtaí digiteacha **a chomhroinnt** laistigh den phobal scoile	Tacaíonn na ceannairí scoile linn **eispéiris** i dteagasc le teicneolaíochtaí digiteacha **a chomhroinnt** laistigh den scoil	

Réimse D: Forbairt Ghairmiúil Leanúnach - Cuid 2

Roghanna freagraí: Níl sé úsáideach ar chor ar bith; Níl se úsáideach; Rud beag úsáideach; Úsáideach; An-úsáideach; Níior ghlac mé páirt

Cód an ruda	Teideal an ruda	CEANNAIRE SCOILE	MÚINTEOIR	DALTA
-	Úsáideacht na gníomhaíochta forbartha gairmiúla leanúnaí		Más rud é, sa bhliain seo a chuaigh thart, gur ghlac tú páirt in aon cheann de na gníomhaíochtaí forbartha gairmiúla leanúnaí seo a leanas ar úsáid oideolaíoch a bhaint as teicneolaíochtaí digiteacha, luaigh cé chomh húsáideach agus a bhí siad duit	
-	Foghlaim ghairmiúil aghaidh ar aghaidh		Cúrsaí, seimineáir nó comhdhálacha aghaidh ar aghaidh lasmuigh den scoil	
-	Foghlaim ghairmiúil ar líne		Cúrsaí ar líne, seimineáir ghréasáin nó comhdhálacha ar líne	
-	Foghlaim trí chomhoibriú		Foghlaim ó mhúinteoirí eile laistigh de do scoil trí chomhoibriú ar líne nó as líne	
-	Foghlaim trí líonraí gairmiúla		Foghlaim ó mhúinteoirí eile trí líonraí múinteoirí ar líne nó trí phobail chleachtais (amhail eTwinning)	
-	Meantóireacht/cóitseáil inmheánach		Meantóireacht nó cóitseáil inmheánach, mar chuid de shocrú foirmiúil scoile	
-	Oiliúint inmheánach eile		Seisiúin eile oiliúna inmheánaí ar eagraigh an scoil iad (mar shampla, ceardlanna ón gcomhordaitheoir TFC nó breathnú ar theagasc múinteoirí eile)	
-	Cuairteanna staidéir		Cuairteanna staidéir (mar shampla, ar scoileanna eile, ar ghnólachtaí nó ar eagraíochtaí)	

Réimse D: Forbairt Ghairmiúil Leanúnach - Cuid 2

Roghanna freagraí: Níl sé úsáideach ar chor ar bith; Níl se úsáideach; Rud beag úsáideach; Úsáideach; An-úsáideach; Níior ghlac mé páirt

Cód an ruda	Teideal an ruda	CEANNAIRE SCOILE	MÚINTEOIR	DALTA
-	Cláir chreidiúnaithe		Cláir chreidiúnaithe (mar shampla, gearrchúrsaí creidiúnaithe, cláir chéime)	
-	Deiseanna eile forbartha gairmiúla leanúnaí		Deiseanna eile forbartha gairmiúla leanúnaí a bhaineann le teagasc le teicneolaíochtaí digiteacha (tabhair sonraí)	
Cwestiwn agored	Samplaí de ghníomhaíocht éifeachtach forbartha gairmiúla leanúnaí	Tabhair sampla de ghníomhaíocht forbartha gairmiúla leanúnaí ar úsáid oideolaíoch a bhaint as teicneolaíochtaí digiteacha a mheas tú a bheith éifeachtach go háirithe.		

Réimse E: Oideolaíocht: Tacaíochtaí agus Acmhainní

Baineann an réimse seo leis an ullmhúchán chun teicneolaíochtaí digiteacha a úsáid don fhoghlaim trí chleachtais teagaisc agus foghlama a nuashonrú agus a chruthú.

Roghanna freagraí: scálaí cúig phointe agus ní bhaineann (N/B)

Cód an ruda	Teideal an ruda	CEANNAIRE SCOILE	MÚINTEOIR	DALTA
E1	Acmhainní oideachais ar líne	Déanann na múinteoirí sa scoil **cuardach ar líne le haghaidh acmhainní** digiteacha oideachais	Déanaim **cuardach ar líne** le haghaidh acmhainní digiteacha oideachais	
E2	Acmhainní digiteacha a chruthú	Déanann na múinteoirí sa scoil **acmhainní digiteacha a chruthú** chun tacú lena gcuid teagaisc	Déanaim **acmhainní digiteacha a chruthú** chun tacú le mo chuid teagaisc	
E3	Úsáid a bhaint as timpeallachtaí foghlama fíorúla	Baineann na múinteoirí sa scoil úsáid as **timpeallachtaí foghlama fíorúla leis na daltaí**	Bainim úsáid as **timpeallachtaí foghlama fíorúla leis na daltaí**	
E4	Cumarsáid a dhéanamh leis an bpobal scoile	Baineann na múinteoirí sa scoil úsáid as teicneolaíochtaí digiteacha le haghaidh **cumarsáid a bhaineann leis an scoil**	Bainim úsáid as teicneolaíochtaí digiteacha le haghaidh **cumarsáid a bhaineann leis an scoil**	
E5 OP	Acmhainní oscailte oideachais	*Baineann na múinteoirí sa scoil úsáid as **acmhainní oideachais oscailte***	*Bainim úsáid as **acmhainní oideachais oscailte***	
Cwestiwn agored	An teicneolaíocht atá úsáideach don teagasc		Tabhair sampla d'aon teicneolaíocht dhigiteach (trealamh, bogearraí, ardán, acmhainn...) a mheasann tú a bheith úsáideach go háirithe don teagasc	

Réimse F: Oideolaíocht: Cur chun feidhme sa seomra ranga

Baineann an réimse seo leis na teicneolaíochtaí digiteacha don fhoghlaim a chur i bhfeidhm trí chleachtais teagaisc agus foghlama a nuashonrú agus a chruthú.

Roghanna freagraí: scálaí cúig phointe agus ní bhaineann (N/B)

Cód an ruda	Teideal an ruda	CEANNAIRE SCOILE	MÚINTEOIR	DALTA
F1	An teagasc a chur in oiriúint do riachtanais daltaí	Baineann na múinteoirí sa scoil úsáid as teicneolaíochtaí digiteacha chun **a gcuid teagaisc a chur in oiriúint** do riachtanais aonair na ndaltaí	Bainim úsáid as teicneolaíochtaí digiteacha chun **mo chuid teagaisc a chur in oiriúint** do riachtanais aonair na ndaltaí	Inár scoil, tugann na múinteoirí **gníomhaíochtaí difriúla** dúinn agus baineann siad úsáid as an teicneolaíocht **a oireann dár riachtanais**
F3	An chruthaitheacht a chothú	Baineann na múinteoirí sa scoil úsáid as gníomhaíochtaí foghlama digití lena g**cothaítear cruthaitheacht na ndaltaí**	Bainim úsáid as teicneolaíochtaí digiteacha chun **cruthaitheacht na ndaltaí a chothú**	
F4	Páirt a thabhairt do dhaltaí	Socraíonn na múinteoirí sa scoil gníomhaíochtaí foghlama digití **ina dtugtar páirt do dhaltaí**	Socraím gníomhaíochtaí foghlama digití **ina dtugtar páirt do dhaltaí**	Inár scoil, **glacaim páirt níos gníomhaí** in obair scoile nuair a bhainimid úsáid as an teicneolaíocht
F5	Comhoibriú idir daltaí	Baineann na múinteoirí sa scoil úsáid as teicneolaíochtaí digiteacha chun **comhoibriú daltaí** a éascú	Bainim úsáid as teicneolaíochtaí digiteacha chun **comhoibriú daltaí** a éascú	I mo scoil, **bainimid úsáid as** an teicneolaíocht le haghaidh obair ghrúpa
F6	Tionscadail traschuraclaim	Tugann na múinteoirí sa scoil páirt do dhaltaí in úsáid a bhaint as teicneolaíochtaí digiteacha le haghaidh **tionscadail traschuraclaim**	Tugaim páirt do dhaltaí in úsáid a bhaint as teicneolaíochtaí digiteacha i **dtionscadail traschuraclaim**	

Réimse G: Cleachtais mheasúnaithe

Baineann an réimse seo le bearta a bhféadfadh scoileanna breithniú ar iad a dhéanamh chun an bhéim a aistriú de réir a chéile ó mheasúnú traidisiúnta i dtreo stór níos cuimsithí cleachtas. D'fhéadfadh cleachtais mheasúnaithe le cuidiú teicneolaíochta atá pearsantaithe, barántúil agus dírithe ar an dalta a bheith i gceist leis an stór cleachtas sin.

Roghanna freagraí: scálaí cúig phointe agus ní bhaineann (N/B)

Cód an ruda	Teideal an ruda	CEANNAIRE SCOILE	MÚINTEOIR	DALTA
G1	Scileanna a mheasúnú	Baineann na múinteoirí sa scoil úsáid as teicneolaíochtaí digiteacha chun **measúnú a dhéanamh ar scileanna daltaí**	Bainim úsáid as teicneolaíochtaí digiteacha chun **measúnú a dhéanamh ar scileanna daltaí**	
G3	Aiseolas tráthúil	Baineann na múinteoirí sa scoil úsáid as teicneolaíochtaí digiteacha chun **aiseolas tráthúil** a thabhairt do dhaltaí	Bainim úsáid as teicneolaíochtaí digiteacha chun **aiseolas tráthúil** a thabhairt do dhaltaí	
G5	Féinmhachnamh ar an bhfoghlaim	Baineann na múinteoirí sa scoil úsáid as teicneolaíochtaí digiteacha chun cur ar chumas daltaí **machnamh a dhéanamh ar a gcuid foghlama féin**	Bainim úsáid as teicneolaíochtaí digiteacha chun cur ar chumas daltaí **machnamh a dhéanamh ar a gcuid foghlama féin**	
G6	Aiseolas ó dhalta amháin do dhaltaí eile	Baineann na múinteoirí sa scoil úsáid as teicneolaíochtaí digiteacha chun cur ar chumas **daltaí aiseolas a thabhairt ar obair daltaí eile**	Bainim úsáid as teicneolaíochtaí digiteacha chun cur ar chumas **daltaí aiseolas a thabhairt ar obair daltaí eile**	
G7 OP	Measúnú digiteach	*Tacaímid le múinteoirí úsáid a bhaint as teicneolaíochtaí digiteacha chun críocha **measúnaithe***	*Tacaíonn na ceannairí scoile liom úsáid a bhaint as teicneolaíochtaí digiteacha chun críocha **measúnaithe***	
G8 OP	An fhoghlaim a thaifeadadh	*Cuireann na múinteoirí sa scoil ar chumas daltaí úsáid a bhaint as teicneolaíochtaí digiteacha chun **a gcuid foghlama a dhoiciméadú***	*Cuirim ar chumas daltaí úsáid a bhaint as teicneolaíochtaí digiteacha chun **a gcuid foghlama a dhoiciméadú***	
G9 OP	Úsáid a bhaint as sonraí chun feabhas a chur ar an bhfoghlaim	*Baineann na múinteoirí sa scoil **úsáid as sonraí digiteacha** faoi dhaltaí aonair chun feabhas a chur ar a n-eispéireas foghlama*	*Bainim **úsáid as sonraí digiteacha** faoi dhaltaí aonair chun feabhas a chur ar a n-eispéireas foghlama*	
G10 OP	Aitheantas a thabhairt do scileanna a fhorbraítear lasmuigh den scoil	*Is mór ag na múinteoirí sa scoil na **scileanna digiteacha** a fhorbraíonn na daltaí **lasmuigh den scoil***	*Is mór agam na **scileanna digiteacha** a fhorbraíonn na daltaí **lasmuigh den scoil***	

Réimse H: Inniúlacht Dhigiteach Daltaí

Baineann an réimse seo leis an tacar scileanna, eolais agus dearcthaí a chuireann ar chumas daltaí úsáid atá muiníneach, cruthaitheach agus riachtanach a bhaint as teicneolaíochtaí digiteacha.

Roghanna freagraí: scálaí cúig phointe agus ní bhaineann (N/B)

Cód an ruda	Teideal an ruda	CEANNAIRE SCOILE	MÚINTEOIR	DALTA
H1	Iompraíocht shábháilte	Inár scoil, foghlaimíonn na daltaí conas iad féin **a iompar ar bhealach sábháilte ar líne**	Inár scoil, foghlaimíonn na daltaí conas iad féin **a iompar ar bhealach sábháilte ar líne**	Inár scoil, foghlaimím conas mé féin a **iompar go sábháilte ar líne**
H3	Iompraíocht fhreagrach	Inár scoil, foghlaimíonn na daltaí conas iad féin **a iompar ar bhealach freagrach** agus iad ar líne	Inár scoil, foghlaimíonn na daltaí conas iad féin **a iompar ar bhealach freagrach** agus iad ar líne	Inár scoil, foghlaimím conas **a bheith freagrach agus meas a léiriú ar dhaoine eile** agus mé ar líne
H4	Cáilíocht na faisnéise a sheiceáil	Inár scoil, foghlaimíonn na daltaí conas is féidir leo a sheiceáil go bhfuil an fhaisnéis a aimsíonn siad ar líne **iontaofa agus cruinn**	Inár scoil, foghlaimíonn na daltaí conas is féidir leo a sheiceáil go bhfuil an fhaisnéis a aimsíonn siad ar líne **iontaofa agus cruinn**	Inár scoil, foghlaimím conas seiceáil a dhéanamh go bhfuil an t-eolas a aimsím ar líne **iontaofa agus cruinn**
H6	Aitheantas a thabhairt do shaothar daoine eile	Inár scoil, foghlaimíonn na daltaí **conas is féidir leo aitheantas a thabhairt do shaothar daoine eile** a aimsíonn siad ar líne	Inár scoil, foghlaimíonn na daltaí **conas is féidir leo aitheantas a thabhairt do shaothar daoine eile** a aimsíonn siad ar líne	
H7	Inneachar digiteach a chruthú	Inár scoil, foghlaimíonn na daltaí conas is féidir leo **inneachar digiteach a chruthú**	Inár scoil, foghlaimíonn na daltaí conas is féidir leo **inneachar digiteach a chruthú**	
H8	Foghlaim conas cumarsáid a dhéanamh	Inár scoil, foghlaimíonn na daltaí conas is féidir leo **cumarsáid a dhéanamh ach úsáid a bhaint as teicneolaíochtaí digiteacha**	Inár scoil, foghlaimíonn na daltaí conas is féidir leo **cumarsáid a dhéanamh ach úsáid a bhaint as teicneolaíochtaí digiteacha**	
H10 OP	Scileanna digiteacha ar fud ábhair dhifriúla	*Déanaimid deimhin de go bhforbraíonn na daltaí a **scileanna digiteacha ar fud ábhair dhifriúla***	*Déanann na ceannairí scoile deimhin de go bhforbraíonn na daltaí a **scileanna digiteacha ar fud ábhair dhifriúla***	*Inár scoil, bainim úsáid as an teicneolaíocht in **ábhair dhifriúla***
H11 OP	Códú nó ríomhchlárú a fhoghlaim	*Inár scoil, foghlaimíonn na daltaí conas is féidir leo **códú** nó **ríomhchlárú** a dhéanamh*	*Inár scoil, foghlaimíonn na daltaí conas is féidir leo **códú** nó **ríomhchlárú** a dhéanamh*	*Inár scoil, foghlaimím conas **códú** nó **ríomhchlárú** a dhéanamh*
H13 OP	Fadhbanna teicniúla a réiteach	*Inár scoil, foghlaimíonn na daltaí conas is féidir leo **fadhbanna teicniúla a réiteach** le linn dóibh úsáid a bhaint as teicneolaíochtaí digiteacha*	*Inár scoil, foghlaimíonn na daltaí conas is féidir leo **fadhbanna teicniúla a réiteach** le linn dóibh úsáid a bhaint as teicneolaíochtaí digiteacha*	

Rud beag faisnéise fút

Teideal an ruda	CEANNAIRE SCOILE	MÚINTEOIR	DALTA
Aois	Aois[2]	Aois[2]	Cén bhliain inar rugadh thú?
Inscne	Inscne	Inscne	Inscne
Taithí oibre san oideachas	Agus an scoilbhliain seo san áireamh, cá mhéad bliain taithí oibre atá agat san oideachas san iomlán?[3]	Agus an scoilbhliain seo san áireamh, cá mhéad bliain taithí oibre atá agat san oideachas san iomlán?[3]	
An teicneolaíocht a ghlacadh	Cén ceann de na nithe seo a leanas a dhéanann an cur síos is fearr ar an gcur chuige a ghlacann tú i leith teagasc agus foghlaim le teicneolaíochtaí digiteacha a ghlacadh?[5]	Cén ceann de na nithe seo a leanas a dhéanann an cur síos is fearr ar an gcur chuige a ghlacann tú i leith teagasc agus foghlaim le teicneolaíochtaí digiteacha a ghlacadh?[4]	
Tosca diúltacha a bhaineann leis an teicneolaíocht a úsáid	An bhfuil sé amhlaidh go ndéanann aon cheann de na tosca seo a leanas dochar don teagasc agus don fhoghlaim le teicneolaíochtaí digiteacha i do scoil?[6]	An bhfuil sé amhlaidh go ndéanann aon cheann de na tosca seo a leanas dochar don teagasc agus don fhoghlaim le teicneolaíochtaí digiteacha i do scoil?[5]	
Tosca diúltacha a bhaineann le húsáid teicneolaíochta sa bhaile (Foghlaim chumaisc)	An gcuireann na fachtóirí seo a leanas isteach ar an bhfoghlaim chumaisc? [7]	An gcuireann na fachtóirí seo a leanas isteach ar an bhfoghlaim chumaisc[6]	

[2] Faoi bhun 25 bliana d'aois; 25-29 mbliana d'aois; 30-39 mbliana d'aois; 40-49 mbliana d'aois; 50-59 mbliana d'aois; 60 bliain d'aois nó níos sine; B'fhearr liom gan a rá

[3] Níos lú ná 1 bhliain; 1-2 bhliain; 3-5 bliana; 6-10 mbliana; 11-15 bliana; 16-20 bliain; Níos mó ná 20 bliain; B'fhearr liom gan a rá

[4] Is gnách liom teicneolaíochtaí digiteacha a ghlacadh tar éis d'fhormhór mo chomhghleacaithe déanamh amhlaidh; Is gnách liom teicneolaíochtaí digiteacha a ghlacadh chomh tapa agus a dhéanann formhór mo chomhghleacaithe amhlaidh; Is gnách liom teicneolaíochtaí digiteacha a ghlacadh go luath nuair a fheicim tairbhí soiléire leo; Is gnách go mbím ar dhuine de na chéad daoine a bhaineann triail as teicneolaíochtaí nua; B'fhearr liom gan a rá

[5] Easpa cistiúcháin; Trealamh digiteach neamhleor; Nasc idirlín atá neamhiontaofa nó mall; Srianta spáis sa scoil; Tacaíocht theicniúil theoranta nó gan aon tacaíocht theicniúil; Easpa ama do mhúinteoirí; Inniúlacht dhigiteach íseal i measc múinteoirí; Inniúlacht dhigiteach íseal i measc daltaí; Eile

[6] Rochtain theoranta ag daltaí ar ghléasanna digiteacha; Rochtain theoranta ag daltaí ar nasc idirlín iontaofa; Inniúlacht dhigiteach íseal i measc teaghlach; Easpa ama ag múinteoirí chun ábhar a fhorbairt don chianteagasc; Easpa ama ag múinteoirí chun aiseolas a chur ar fáil do daltaí; Deacrachtaí na daltaí spreagadh le dul i ngleic leis an bhfoghlaim;Deacrachtaí ag tacú le teaghlaigh agus/nó caomhnóirí chun cabhrú le daltaí dul i ngleic leis an gcianfhoghlaim; ; Eile

Rud beag faisnéise fút

Teideal an ruda	CEANNAIRE SCOILE	MÚINTEOIR	DALTA
Tosca dearfacha a bhaineann le húsáid teicneolaíochta sa bhaile (Foghlaim chumaisc)	An mbíonn tionchar ag na fachtóirí seo a leanas ar fhoghlaim chumaisc dhearfach??[7]	An mbíonn tionchar ag na fachtóirí seo a leanas ar fhoghlaim chumaisc dhearfach??[7]	
Muinín as an teicneolaíocht a úsáid		Cé chomh muiníneach agus atá tú as úsáid a bhaint as teicneolaíochtaí digiteacha sna réimsí seo a leanas?	
Ceachtanna a ullmhú		Ceachtanna a ullmhú trí acmhainní digiteacha éagsúla (mar shampla, taispeántais sleamhnán, íomhánna, comhaid fuaime nó físeáin) a chur in eagar nó a chruthú[8]	
Teagasc ranga		Rang a theagasc ach úsáid a bhaint as gléasanna éagsúla (amhail cláir bhána idirghníomhacha, teilgeoirí físe) agus as acmhainní éagsúla (mar shampla, quizeanna ar líne, meabhairmhapaí, ionsamhlúcháin) [8]	
Aiseolas agus tacaíocht		Aiseolas pearsanta agus tacaíocht phearsanta a thabhairt do dhaltaí nó measúnú a dhéanamh ar an aiseolas nó an tacaíocht sin[8]	
Cumarsáid		Cumarsáid a dhéanamh le daltaí agus le tuismitheoirí[8]	
An céatadán den am atá ar fáil don teagasc digiteach		Cén céatadán den am teagaisc a chaith tú ar úsáid a bhaint as teicneolaíochtaí digiteacha sa rang sna 3 mhí seo a chuaigh thart? [9]	

[7] Tá taithí ag an scoil ar úsáid timpeallachtaí Fíorúla Foghlama; Tá fáil ag an scoil ar thobar acmhainní digiteacha ar líne atá dea-eagraithe; Tá beartas "Beir do Ghléas Féin Leat" ag an scoil; Glacann múinteoirí páirt i gcláir forbartha gairmiúla; Comhoibríonn múinteoirí laistigh den scoil ar úsáid na dteicneolaíochtaí digiteacha agus ar chruthú acmhainní; Comhoibríonn an scoil le scoileanna agus le heagraíochtaí eile; Tá beartas digiteach ag an scoil; Bíonn cumarsáid dhea-eagraithe agus rialta ag an scoil le teaghlaigh agus/nó caomhnóirí; Eile

[8] Nílim muiníneach ar chor ar bith; Nílim muiníneach; Táim beagáinín muiníneach; Táim muiníneach; Táim an-mhuiníneach; B'fhearr liom gan a rá

[9] 0-10%; 11-25%; 26-50%; 51-75%; 76-100%; B'fhearr liom gan a rá

Rud beag faisnéise fút

Teideal an ruda	CEANNAIRE SCOILE	MÚINTEOIR	DALTA
Úsáid ama			Cé chomh minic agus a dhéanann tú na nithe seo?
An teicneolaíocht atá ar fáil sa scoil			Úsáid a bhaint as an teicneolaíocht **sa scoil** le haghaidh obair scoile [10]
An teicneolaíocht atá ar fáil sa bhaile d'obair scoile			Úsáid a bhaint as an teicneolaíocht **sa bhaile** le haghaidh obair scoile [10]
An teicneolaíocht atá ar fáil lasmuigh den scoil don fhoghlaim			Úsáid a bhaint as an teicneolaíocht **lasmuigh den scoil** le haghaidh gníomhaíochtaí foghlama nach mbaineann le hobair scoile [10]
An teicneolaíocht atá ar fáil sa bhaile do spraoi			Úsáid a bhaint as an teicneolaíocht **sa bhaile** le haghaidh gníomhaíochtaí spraíúla [10]
Gan aon teicneolaíocht a bheith ar fáil lasmuigh den scoil			Páirt a ghlacadh i ngníomhaíochtaí **lasmuigh den scoil** nach mbaintear úsáid as teicneolaíocht ar bith iontu[10]
Tá fáil ag daltaí ar ghléasanna lasmuigh den scoil			An bhfuil fáil agat ar ghléasanna digiteacha (ríomhaire, ríomhaire glúine, táibléad, fón póca) **sa bhaile**[11]
Eolas teicniúil na ndaltaí			Nuair a thugtar faoi cheachtanna ón mbaile le teicneolaíochtaí digiteacha…[12]

[10] Riamh nó fíorannamh; Uair amháin ar a laghad in aghaidh na míosa, ach ní gach seachtain; Uair amháin ar a laghad in aghaidh na seachtaine, ach ní gach lá; Ar feadh uair amháin ar a mhéad gach lá; Ar feadh níos mó ná uair amháin gach lá; B'fhearr liom gan a rá

[11] Níl fáil agam ar ghléas digiteach chun tabhairt faoi m'obair scoile; Tá fáil agam ar ghléas digiteach ach níl sé oiriúnach le húsáid chun tabhairt faoi m'obair scoile; Tá gléas digiteach comhroinnte againn sa bhaile is féidir liom a úsáid chun tabhairt faoi m'obair scoile ach ní bhíonn sé ar fáil i gcónaí nuair a theastaíonn sé uaim; Tá gléas digiteach comhroinnte againn sa bhaile is féidir liom a úsáid chun tabhairt faoi m'obair scoile nuair a theastaíonn sé uaim; Tá fáil agam ar ghléas digiteach atá oiriúnach le húsáid chun tabhairt faoi m'obair scoile

[12] Tá a fhios agam conas na bogearraí/aipeanna a úsáid gan chabhair; I Iarraim ar mo theaghlach agus/nó ar chaomhnóir cabhrú liom na bogearraí/aipeanna a úsáid; Iarraim ar mo chairde cabhrú liom na bogearraí/aipeanna a úsáid; Iarraim ar mo mhúinteoirí cabhrú liom na bogearraí/aipeanna a úsáid; Níl aon duine agam ar féidir cabhrú liom na bogearraí/aipeanna a úsáid; Ní iarraim cabhrú fiú nuair a bhíonn sé ag teastáil uaim; I Aimsíonn cabhair ar an idirlíon; Bíonn fadhbanna nascachta agam; Ba mhaith liom na teicneolaíochtaí digiteacha a úsáid chun níos mó teagmhála a dhéanamh le mo chomhdhaltaí; Tugadh faisnéis dom ar an mbealach ar cheart dom gléasanna digiteacha a úsáid; It Bíonn sé deacair orm spás ciúin a aimsiú nuair a úsáidim gléasanna digiteacha don fhoghlaim; Is minic a chuirtear isteach orm nuair a úsáidim gléasanna digiteacha don fhoghlaim

Ar deireadh, tabhair d'aiseolas dúinn ar SELFIE			
Teideal an ruda	**CEANNAIRE SCOILE**	**MÚINTEOIR**	**DALTA**
Scór foriomlán	Dá mbeifeá chun SELFIE a léirmheas. Cén scór as 10 a thabharfá dó?	Dá mbeifeá chun SELFIE a léirmheas. Cén scór as 10 a thabharfá dó?	Dá mbeifeá chun SELFIE a léirmheas. Cén scór as 10 a thabharfá dó?
SELFIE a mholadh	Cén seans atá ann go molfá SELFIE do chomhghleacaí?[13]	Cén seans atá ann go molfá SELFIE do chomhghleacaí?[13]	
Moltaí le haghaidh feabhais	Conas is féidir linn SELFIE a fheabhsú a thuilleadh? Cuir do smaointe agus do mholtaí in iúl dúinn.	Conas is féidir linn SELFIE a fheabhsú a thuilleadh? Cuir do smaointe agus do mholtaí in iúl dúinn.	Conas is féidir linn SELFIE a fheabhsú a thuilleadh? Cuir do smaointe agus do mholtaí in iúl dúinn.

[13] Seans ar bith; Seans beag; Seans measartha; Seans maith; Seans an-mhaith; B'fhearr liom gan a rá

European Commission

Ceistneoirí le haghaidh thús agus dheireadh na hiar-bhunscoile

Réimse A: Ceannaireacht

"Baineann an réimse seo le ról na ceannaireachta i dteicneolaíochtaí digiteacha a chomhtháthú ar fud na scoile agus in úsáid éifeachtach a bhaint as na teicneolaíochtaí sin i bpríomhobair na scoile, mar atá: an teagasc agus an fhoghlaim.

Roghanna freagraí: scálaí cúig phointe agus ní bhaineann (N/B)

Cód an ruda[1]	Teideal an ruda	CEANNAIRE SCOILE	MÚINTEOIR	DALTA
A1	An straitéis dhigiteach	Inár scoil, tá **straitéis dhigiteach** againn	Inár scoil, tá **straitéis dhigiteach** i bhfeidhm	
A2	Forbairt na straitéise le múinteoirí	Forbraímidne an **straitéis dhigiteach** don scoil **in éineacht leis na múinteoirí**	Tugann na ceannairí scoile **ról dúinne, na múinteoirí**, i **straitéis dhigiteach na scoile** a fhorbairt	
A3	Bealaí nua chun teagasc	Tacaímid le múinteoirí triail a bhaint as **modhanna nua chun teagasc le teicneolaíochtaí digiteacha**	Tacaíonn na ceannairí scoile liom triail a bhaint as **modhanna nua chun teagasc le teicneolaíochtaí digiteacha**	
A4 OP	Bíonn am ann chun an teagasc digiteach a iniúchadh	*Inár scoil, bíonn **am** ag múinteoirí **chun iniúchadh a dhéanamh** ar shlite ar féidir leo feabhas a chur ar a gcuid teagaisc le teicneolaíochtaí digiteacha*	*Inár scoil, bíonn agam **am chun iniúchadh a dhéanamh** ar dhóigheanna ar féidir liom feabhas a chur ar mo chuid teagaisc le teicneolaíochtaí digiteacha*	
A5 OP	Rialacha cóipchirt agus ceadúnúcháin	*Inár scoil, cuirimid **rialacha cóipchirt agus ceadúnúcháin** i bhfeidhm agus sinn ag baint úsáid as teicneolaíochtaí digiteacha le haghaidh teagaisc agus foghlama*	*Inár scoil, cuirimid **rialacha cóipchirt agus ceadúnúcháin** i bhfeidhm le linn úsáid a bhaint as teicneolaíochtaí digiteacha le haghaidh teagaisc agus foghlama*	

[1] Tá an cód seo in úsáid i dtuairisc scoile SELFIE chun na ceisteanna a aithint

Réimse B: Comhoibriú & Líonrú

Baineann an réimse seo leis na bearta ar féidir le scoileanna a bhreithniú chun tacú le cultúr comhoibríoch agus cumarsáideach chun taithí a roinnt agus foghlaim go héifeachtach laistigh agus lasmuigh de na teorannacha eagraíochtúla.

Roghanna freagraí: scálaí cúig phointe agus ní bhaineann (N/B)

Cód an ruda[1]	Teideal an ruda	CEANNAIRE SCOILE	MÚINTEOIR	DALTA
B1	Athbhreithniú ar dhul chun cinn	Inár scoil, **déanaimid athbhreithniú ar an dul chun cinn** atá á dhéanamh ar theagasc agus ar fhoghlaim le teicneolaíochtaí digiteacha	Inár scoil, **déanaimid athbhreithniú ar an dul chun cinn** atá á dhéanamh ar theagasc agus foghlaim le teicneolaíochtaí digiteacha	
B2	Díospóireacht ar úsáid na teicneolaíochta	Inár scoil, pléimid na **buntáistí agus na míbhuntáistí** a bhaineann le teagasc agus foghlaim le teicneolaíochtaí digiteacha	Inár scoil, pléimid na **buntáistí agus na míbhuntáistí** a bhaineann le teagasc agus foghlaim le teicneolaíochtaí digiteacha	Inár scoil, labhraímid leis na múinteoirí faoi na **buntáistí agus na míbhuntáistí** a bhaineann le húsáid a bhaint as an teicneolaíocht don fhoghlaim
B3	Comhpháirtíochtaí	Inár scoil, bainimid úsáid as teicneolaíochtaí digiteacha inár **gcomhpháirtíochtaí le heagraíochtaí eile**	Inár scoil, bainimid úsáid as teicneolaíochtaí digiteacha inár **gcomhpháirtíochtaí le heagraíochtaí eile**	
B4 OP	Sineirgí don Chianteagasc agus don Chianfhoghlaim	***Comhoibrímid le scoileanna agus/nó eagraíochtaí eile*** *inár scoil chun tacú le húsáid na dteicneolaíochtaí digiteacha*	***Comhoibrímid le scoileanna agus/nó eagraíochtaí eile*** *inár scoil chun tacú le húsáid na dteicneolaíochtaí digiteacha*	

Réimse C: Infreastruchtúr agus Trealamh

Baineann an réimse seo le hinfreastruchtúr cuí iontaofa slán (mar shampla, trealamh, bogearraí, acmhainní faisnéise, nasc idirlín, tacaíocht theicniúil nó spás fisiciúil) sa scoil. Cabhraíonn sé le cleachtais nuálacha teagaisc, foghlama agus mheasúnaithe agus déanann sé níos éasca é.

Roghanna freagraí: scálaí cúig phointe agus ní bhaineann (N/B)

Cód an ruda	Teideal an ruda	CEANNAIRE SCOILE	MÚINTEOIR	DALTA
C1	Bonneagar	Inár scoil, tacaíonn an t-**infreastruchtúr** digiteach le teagasc agus foghlaim le teicneolaíochtaí digiteacha	Inár scoil, tacaíonn an **bonneagar** digiteach le teagasc agus foghlaim le teicneolaíochtaí digiteacha	
C2	Gléasanna digiteacha don teagasc	Inár scoil, tá **gléasanna digiteacha ann le húsáid sa teagasc**	Inár scoil, is ann do **ghléasanna digiteacha ar féidir liom úsáid a bhaint astu don teagasc**	
C3	Rochtain idirlín	Inár scoil, is féidir **dul ar an idirlíon** le haghaidh teagaisc agus foghlama	Inár scoil, is ann do **rochtain ar an idirlíon** le haghaidh teagasc agus foghlaim	Inár scoil bím ábalta **dul ar an idirlíon le haghaidh foghlama**
C5	Tacaíocht theicniúil	Inár scoil, bíonn **tacaíocht theicniúil** ar fáil má bhíonn fadhbanna ann le teicneolaíochtaí digiteacha	Inár scoil, bíonn **tacaíocht theicniúil** ar fáil i gcás fadhbanna le teicneolaíochtaí digiteacha	Inár scoil, bíonn tacaíocht theicniúil ann má tá **fadhbanna agam le teicneolaíochtaí digiteacha**
C7	Cosaint sonraí	Inár scoil, tá córais **chosanta sonraí** i bhfeidhm	Inár scoil, tá córais **chosanta sonraí** i bhfeidhm	
C8	Gléasanna digiteacha don fhoghlaim	Inár scoil, tá **gléasanna digiteacha** ag an scoil agus úsáideann na daltaí iad nuair is gá dóibh sin a dheanamh	Inár scoil, is ann do **ghléasanna digiteacha ar féidir leis na daltaí úsáid a bhaint astu** nuair a theastaíonn siad uathu, ar gléasanna iad atá faoi úinéireacht/bhainistíocht na scoile	Inár scoil, tá **ríomhairí nó ríomhairí táibléid ann agus is féidir liom úsáid a bhaint astu**
C10 OP	Gléasanna do daltaí atá faoi úinéireacht na scoile	*Tá gléasanna iniompartha ann scoil atá faoi úinéireacht agus faoi bhainistíocht na scoile agus féadfaidh daltaí iad a thabhairt abhaile leo nuair is gá*	*Tá gléasanna iniompartha ann scoil atá faoi úinéireacht agus faoi bhainistíocht na scoile agus féadfaidh daltaí iad a thabhairt abhaile leo nuair is gá*	*Tá gléasanna iniompartha inár scoil agus is féidir liom iad a thabhairt abhaile liom nuair is gá*
C11 OP	DEIGHILT DHIGITEACH: bearta chun dúshláin a shainaithint	*Tá bearta i bhfeidhm inár scoil chun go sainaithneofar dúshláin a bhaineann le riachtanais foghlama na ndaltaí agus a gcúlra socheacnamaíoch a thagann chun cinn leis an gcianteagasc agus leis an gcianfhoghlaim*	*Tá bearta i bhfeidhm inár scoil chun go sainaithneofar dúshláin a bhaineann le riachtanais foghlama na ndaltaí agus a gcúlra socheacnamaíoch a thagann chun cinn leis an gcianteagasc agus leis an gcianfhoghlaim*	

Réimse C: Infreastruchtúr agus Trealamh

Baineann an réimse seo le hinfreastruchtúr cuí iontaofa slán (mar shampla, trealamh, bogearraí, acmhainní faisnéise, nasc idirlín, tacaíocht theicniúil nó spás fisiciúil) sa scoil. Cabhraíonn sé le cleachtais nuálacha teagaisc, foghlama agus mheasúnaithe agus déanann sé níos éasca é.

Roghanna freagraí: scálaí cúig phointe agus ní bhaineann (N/B)

Cód an ruda	Teideal an ruda	CEANNAIRE SCOILE	MÚINTEOIR	DALTA
C12 OP	DEIGHILT DHIGITEACH: Tacaíocht chun dul i ngleic le dúshláin	*Tá plean i bhfeidhm inár scoil chun cabhrú le múinteoirí dul i ngleic le dúshláin a bhaineann le riachtanais foghlama na ndaltaí agus a gcúlra socheacnamaíoch a thagann chun cinn leis an gcianteagasc agus leis an gcianfhoghlaim*	*Tá plean i bhfeidhm inár scoil chun cabhrú le múinteoirí dul i ngleic le dúshláin a bhaineann le riachtanais foghlama na ndaltaí agus a gcúlra socheacnamaíoch a thagann chun cinn leis an gcianteagasc agus leis an gcianfhoghlaim*	
C13 OP	Do ghléas féin a thabhairt leat	*Inár scoil, tugann na daltaí a n**gléasanna iompartha féin** leo chuig ceachtanna agus baineann siad úsáid astu*	*Inár scoil, tugann na daltaí a n**gléasanna iompartha féin** leo chuig ceachtanna agus baineann siad úsáid astu lena linn*	*Inár scoil, is féidir liom **mo ghléas iompartha féin** a thabhairt liom agus é a úsáid le linn ceachtanna*
C14 OP	Spásanna fisiciúla	*Inár scoil, tacaíonn **spásanna fisiciúla** le teagasc agus foghlaim le teicneolaíochtaí digiteacha*	*Inár scoil, tacaíonn **spásanna fisiciúla** le teagasc agus foghlaim le teicneolaíochtaí digiteacha*	
C15 OP	Teicneolaíochtaí cuiditheacha	*Inár scoil, má bhíonn tacaíocht speisialta ó dhaltaí, is féidir leo teacht ar t**heicneolaíochtaí cuiditheacha***	*Inár scoil, bíonn rochtain ar **theicneolaíochtaí cuiditheacha** ag daltaí a dteastaíonn tacaíocht speisialta uathu*	
C16 OP	Leabharlanna/stórtha ar líne	*Inár scoil, tá leabharlanna nó stórtha ar líne ann agus tá **ábhair theagaisc agus foghlama** iontu*	*Inár scoil, is ann do leabharlanna nó stórtha ar líne a gcoimeádtar **ábhair theagaisc agus foghlama** iontu*	*Inár scoil, tá leabharlanna ar líne ann agus tá **ábhair foghlama le haghaidh mo chuid oibre scoile** orthu*

Réimse D: Forbairt Ghairmiúil Leanúnach - Cuid 1

Déantar iniúchadh sa réimse seo ar cé acu is amhlaidh nó nach amhlaidh go n-éascaíonn an scoil forbairt ghairmiúil leanúnach na foirne ar fad ar gach leibhéal agus go n-infheistíonn sí san fhorbairt sin. Is féidir le forbairt ghairmiúil leanúnach tacú le forbairt agus comhtháthú modhanna nua teagaisc agus foghlama ina mbaintear leas as teicneolaíochtaí digiteacha chun torthaí foghlama níos fearr a bhaint amach.

Roghanna freagraí: scálaí cúig phointe agus ní bhaineann (N/B)

Cód an ruda	Teideal an ruda	CEANNAIRE SCOILE	MÚINTEOIR	DALTA
D1	Riachtanais forbartha gairmiúla leanúnaí	Pléimid leis na múinteoirí sa scoil na **riachtanais forbartha gairmiúla leanúnaí** atá acu le haghaidh teagasc le teicneolaíochtaí digiteacha	Pléann na ceannairí scoile linne, na múinteoirí, na **riachtanais forbartha gairmiúla leanúnaí** atá againn le haghaidh teagasc le teicneolaíochtaí digiteacha	
D2	Rannpháirtíocht i bhforbairt ghairmiúil leanúnach	Bíonn **deiseanna ag na múinteoirí sa scoil páirt a ghlacadh i bhforbairt ghairmiúil leanúnach** le haghaidh teagasc agus foghlaim le teicneolaíochtaí digiteacha	Bíonn **deiseanna agam páirt a ghlacadh i bhforbairt ghairmiúil leanúnach** le haghaidh teagasc agus foghlaim le teicneolaíochtaí digiteacha	
D3	Eispéiris a chomhroinnt	Tacaímid leis na múinteoirí sa scoil **eispéiris** i dteagasc le teicneolaíochtaí digiteacha **a chomhroinnt** laistigh den phobal scoile	Tacaíonn na ceannairí scoile linn **eispéiris** i dteagasc le teicneolaíochtaí digiteacha **a chomhroinnt** laistigh den scoil	

Réimse D: Forbairt Ghairmiúil Leanúnach - Cuid 2

Roghanna freagraí: Níl sé úsáideach ar chor ar bith; Níl se úsáideach; Rud beag úsáideach; Úsáideach; An-úsáideach; Níior ghlac mé páirt

Cód an ruda	Teideal an ruda	CEANNAIRE SCOILE	MÚINTEOIR	DALTA
-	Úsáideacht na gníomhaíochta forbartha gairmiúla leanúnaí		Más rud é, sa bhliain seo a chuaigh thart, gur ghlac tú páirt in aon cheann de na gníomhaíochtaí forbartha gairmiúla leanúnaí seo a leanas ar úsáid oideolaíoch a bhaint as teicneolaíochtaí digiteacha, luaigh cé chomh húsáideach agus a bhí siad duit	
-	Foghlaim ghairmiúil aghaidh ar aghaidh		Cúrsaí, seimineáir nó comhdhálacha aghaidh ar aghaidh lasmuigh den scoil	
-	Foghlaim ghairmiúil ar líne		Cúrsaí ar líne, seimineáir ghréasáin nó comhdhálacha ar líne	
-	Foghlaim trí chomhoibriú		Foghlaim ó mhúinteoirí eile laistigh de do scoil trí chomhoibriú ar líne nó as líne	
-	Foghlaim trí líonraí gairmiúla		Foghlaim ó mhúinteoirí eile trí líonraí múinteoirí ar líne nó trí phobail chleachtais (amhail eTwinning)	
-	Meantóireacht/cóitseáil inmheánach		Meantóireacht nó cóitseáil inmheánach, mar chuid de shocrú foirmiúil scoile	
-	Oiliúint inmheánach eile		Seisiúin eile oiliúna inmheánaí ar eagraigh an scoil iad (mar shampla, ceardlanna ón gcomhordaitheoir TFC nó breathnú ar theagasc múinteoirí eile)	
-	Cuairteanna staidéir		Cuairteanna staidéir (mar shampla, ar scoileanna eile, ar ghnólachtaí nó ar eagraíochtaí)	

Réimse D: Forbairt Ghairmiúil Leanúnach - Cuid 2

Roghanna freagraí: Níl sé úsáideach ar chor ar bith; Níl se úsáideach; Rud beag úsáideach; Úsáideach; An-úsáideach; Níior ghlac mé páirt

Cód an ruda	Teideal an ruda	CEANNAIRE SCOILE	MÚINTEOIR	DALTA
-	Cláir chreidiúnaithe		Cláir chreidiúnaithe (mar shampla, gearrchúrsaí creidiúnaithe, cláir chéime)	
-	Deiseanna eile forbartha gairmiúla leanúnaí		Deiseanna eile forbartha gairmiúla leanúnaí a bhaineann le teagasc le teicneolaíochtaí digiteacha (tabhair sonraí)	
Cwestiwn agored	Samplaí de ghníomhaíocht éifeachtach forbartha gairmiúla leanúnaí	Tabhair sampla de ghníomhaíocht forbartha gairmiúla leanúnaí ar úsáid oideolaíoch a bhaint as teicneolaíochtaí digiteacha a mheas tú a bheith éifeachtach go háirithe.		

Réimse E: Oideolaíocht: Tacaíochtaí agus Acmhainní

Baineann an réimse seo leis an ullmhúchán chun teicneolaíochtaí digiteacha a úsáid don fhoghlaim trí chleachtais teagaisc agus foghlama a nuashonrú agus a chruthú.

Roghanna freagraí: scálaí cúig phointe agus ní bhaineann (N/B)

Cód an ruda	Teideal an ruda	CEANNAIRE SCOILE	MÚINTEOIR	DALTA
E1	Acmhainní oideachais ar líne	Déanann na múinteoirí sa scoil **cuardach ar líne le haghaidh acmhainní** digiteacha oideachais	Déanaim **cuardach ar líne** le haghaidh acmhainní digiteacha oideachais	
E2	Acmhainní digiteacha a chruthú	Déanann na múinteoirí sa scoil **acmhainní digiteacha a chruthú** chun tacú lena gcuid teagaisc	Déanaim **acmhainní digiteacha a chruthú** chun tacú le mo chuid teagaisc	
E3	Úsáid a bhaint as timpeallachtaí foghlama fíorúla	Baineann na múinteoirí sa scoil úsáid as **timpeallachtaí foghlama fíorúla leis na daltaí**	Bainim úsáid as **timpeallachtaí foghlama fíorúla leis na daltaí**	Baineann ár múinteoirí úsáid as **ardáin ar líne**, agus is féidir linn bheith páirteach iontu, chun cabhrú lenár gcuid foghlama
E4	Cumarsáid a dhéanamh leis an bpobal scoile	Baineann na múinteoirí sa scoil úsáid as teicneolaíochtaí digiteacha le haghaidh **cumarsáid a bhaineann leis an scoil**	Bainim úsáid as teicneolaíochtaí digiteacha le haghaidh **cumarsáid a bhaineann leis an scoil**	
E5 OP	Acmhainní oscailte oideachais	*Baineann na múinteoirí sa scoil úsáid as **acmhainní oideachais oscailte***	*Bainim úsáid as **acmhainní oideachais oscailte***	
Cwestiwn agored	An teicneolaíocht atá úsáideach don teagasc		Tabhair sampla d'aon teicneolaíocht dhigiteach (trealamh, bogearraí, ardán, acmhainn...) a mheasann tú a bheith úsáideach go háirithe don teagasc	Tabhair sampla d'aon teicneolaíocht dhigiteach (trealamh, bogearraí, ardán, acmhainn...) a mheasann tú a bheith úsáideach go háirithe don fhoghlaim

Réimse F: Oideolaíocht: Cur chun feidhme sa seomra ranga

Baineann an réimse seo leis na teicneolaíochtaí digiteacha don fhoghlaim a chur i bhfeidhm trí chleachtais teagaisc agus foghlama a nuashonrú agus a chruthú.

Roghanna freagraí: scálaí cúig phointe agus ní bhaineann (N/B)

Cód an ruda	Teideal an ruda	CEANNAIRE SCOILE	MÚINTEOIR	DALTA
F1	An teagasc a chur in oiriúint do riachtanais daltaí	Baineann na múinteoirí sa scoil úsáid as teicneolaíochtaí digiteacha chun **a gcuid teagaisc a chur in oiriúint** do riachtanais aonair na ndaltaí	Bainim úsáid as teicneolaíochtaí digiteacha chun **mo chuid teagaisc a chur in oiriúint** do riachtanais aonair na ndaltaí	Inár scoil, tugann na múinteoirí **gníomhaíochtaí difriúla** dúinn agus baineann siad úsáid as an teicneolaíocht **a oireann dár riachtanais**
F3	An chruthaitheacht a chothú	Baineann na múinteoirí sa scoil úsáid as gníomhaíochtaí foghlama digití lena g**cothaítear cruthaitheacht na ndaltaí**	Bainim úsáid as teicneolaíochtaí digiteacha chun **cruthaitheacht na ndaltaí a chothú**	Inár scoil, bainim úsáid as an teicneolaíocht le haghaidh **gníomhaíochtaí cruthaitheacha**
F4	Páirt a thabhairt do dhaltaí	Socraíonn na múinteoirí sa scoil gníomhaíochtaí foghlama digití **ina dtugtar páirt do dhaltaí**	Socraím gníomhaíochtaí foghlama digití **ina dtugtar páirt do dhaltaí**	Inár scoil, **glacaim páirt níos gníomhaí** in obair scoile nuair a bhainimid úsáid as an teicneolaíocht
F5	Comhoibriú idir daltaí	Baineann na múinteoirí sa scoil úsáid as teicneolaíochtaí digiteacha chun **comhoibriú daltaí** a éascú	Bainim úsáid as teicneolaíochtaí digiteacha chun **comhoibriú daltaí** a éascú	I mo scoil, **bainimid úsáid as** an teicneolaíocht le haghaidh obair ghrúpa
F6	Tionscadail traschuraclaim	Tugann na múinteoirí sa scoil páirt do dhaltaí in úsáid a bhaint as teicneolaíochtaí digiteacha le haghaidh **tionscadail traschuraclaim**	Tugaim páirt do dhaltaí in úsáid a bhaint as teicneolaíochtaí digiteacha i **dtionscadail traschuraclaim**	Inár scoil, bainimid úsáid as an teicneolaíocht le haghaidh **tionscadail** a nascann ábhair dhifriúla

Réimse G: Cleachtais mheasúnaithe

Baineann an réimse seo le bearta a bhféadfadh scoileanna breithniú ar iad a dhéanamh chun an bhéim a aistriú de réir a chéile ó mheasúnú traidisiúnta i dtreo stór níos cuimsithí cleachtas. D'fhéadfadh cleachtais mheasúnaithe le cuidiú teicneolaíochta atá pearsantaithe, barántúil agus dírithe ar an dalta a bheith i gceist leis an stór cleachtas sin.

Roghanna freagraí: scálaí cúig phointe agus ní bhaineann (N/B)

Cód an ruda	Teideal an ruda	CEANNAIRE SCOILE	MÚINTEOIR	DALTA
G1	Scileanna a mheasúnú	Baineann na múinteoirí sa scoil úsáid as teicneolaíochtaí digiteacha chun **measúnú a dhéanamh ar scileanna daltaí**	Bainim úsáid as teicneolaíochtaí digiteacha chun **measúnú a dhéanamh ar scileanna daltaí**	
G3	Aiseolas tráthúil	Baineann na múinteoirí sa scoil úsáid as teicneolaíochtaí digiteacha chun **aiseolas tráthúil** a thabhairt do dhaltaí	Bainim úsáid as teicneolaíochtaí digiteacha chun **aiseolas tráthúil** a thabhairt do dhaltaí	Inár scoil, bainimid úsáid as an teicneolaíocht chun gur féidir linn **aiseolas tapa** a fháil ar ár gcuid foghlama
G5	Féinmhachnamh ar an bhfoghlaim	Baineann na múinteoirí sa scoil úsáid as teicneolaíochtaí digiteacha chun cur ar chumas daltaí **machnamh a dhéanamh ar a gcuid foghlama féin**	Bainim úsáid as teicneolaíochtaí digiteacha chun cur ar chumas daltaí **machnamh a dhéanamh ar a gcuid foghlama féin**	Inár scoil, bainim úsáid as an teicneolaíocht le teacht ar thuiscint faoi **mo chuid láidreachtaí agus laigí** mar fhoghlaimeoir
G6	Aiseolas ó dhalta amháin do dhaltaí eile	Baineann na múinteoirí sa scoil úsáid as teicneolaíochtaí digiteacha chun cur ar chumas **daltaí aiseolas a thabhairt ar obair daltaí eile**	Bainim úsáid as teicneolaíochtaí digiteacha chun cur ar chumas **daltaí aiseolas a thabhairt ar obair daltaí eile**	Inár scoil, bainim úsáid as an teicneolaíocht chun **aiseolas a thabhairt do dhaltaí eile**
G7 OP	Measúnú digiteach	*Tacaímid le múinteoirí úsáid a bhaint as teicneolaíochtaí digiteacha chun críocha **measúnaithe***	*Tacaíonn na ceannairí scoile liom úsáid a bhaint as teicneolaíochtaí digiteacha chun críocha **measúnaithe***	
G8 OP	An fhoghlaim a thaifeadadh	*Cuireann na múinteoirí sa scoil ar chumas daltaí úsáid a bhaint as teicneolaíochtaí digiteacha chun **a gcuid foghlama a dhoiciméadú***	*Cuirim ar chumas daltaí úsáid a bhaint as teicneolaíochtaí digiteacha chun **a gcuid foghlama a dhoiciméadú***	*Inár scoil, bainim úsáid as an teicneolaíocht chun **taifead a choinneáil ar mo chuid foghlama***
G9 OP	Úsáid a bhaint as sonraí chun feabhas a chur ar an bhfoghlaim	*Baineann na múinteoirí sa scoil **úsáid as sonraí digiteacha** faoi dhaltaí aonair chun feabhas a chur ar a n-eispéireas foghlama*	*Bainim **úsáid as sonraí digiteacha** faoi dhaltaí aonair chun feabhas a chur ar a n-eispéireas foghlama*	
G10 OP	Aitheantas a thabhairt do scileanna a fhorbraítear lasmuigh den scoil	*Is mór ag na múinteoirí sa scoil na **scileanna digiteacha** a fhorbraíonn na daltaí **lasmuigh den scoil***	*Is mór agam na **scileanna digiteacha** a fhorbraíonn na daltaí **lasmuigh den scoil***	*Bíonn **meas ag** múinteoirí na scoile **ar na scileanna digiteacha** a fhorbraím lasmuigh den scoil*

Réimse H: Inniúlacht Dhigiteach Daltaí

Baineann an réimse seo leis an tacar scileanna, eolais agus dearcthaí a chuireann ar chumas daltaí úsáid atá muiníneach, cruthaitheach agus riachtanach a bhaint as teicneolaíochtaí digiteacha.

Roghanna freagraí: scálaí cúig phointe agus ní bhaineann (N/B)

Cód an ruda	Teideal an ruda	CEANNAIRE SCOILE	MÚINTEOIR	DALTA
H1	Iompraíocht shábháilte	Inár scoil, foghlaimíonn na daltaí conas iad féin **a iompar ar bhealach sábháilte ar líne**	Inár scoil, foghlaimíonn na daltaí conas iad féin **a iompar ar bhealach sábháilte ar líne**	Inár scoil, foghlaimím conas mé féin a **iompar go sábháilte ar líne**
H3	Iompraíocht fhreagrach	Inár scoil, foghlaimíonn na daltaí conas iad féin **a iompar ar bhealach freagrach** agus iad ar líne	Inár scoil, foghlaimíonn na daltaí conas iad féin **a iompar ar bhealach freagrach** agus iad ar líne	Inár scoil, foghlaimím conas **a bheith freagrach agus meas a léiriú ar dhaoine eile** agus mé ar líne
H4	Cáilíocht na faisnéise a sheiceáil	Inár scoil, foghlaimíonn na daltaí conas is féidir leo a sheiceáil go bhfuil an fhaisnéis a aimsíonn siad ar líne **iontaofa agus cruinn**	Inár scoil, foghlaimíonn na daltaí conas is féidir leo a sheiceáil go bhfuil an fhaisnéis a aimsíonn siad ar líne **iontaofa agus cruinn**	Inár scoil, foghlaimím conas seiceáil a dhéanamh go bhfuil an t-eolas a aimsím ar líne **iontaofa agus cruinn**
H6	Aitheantas a thabhairt do shaothar daoine eile	Inár scoil, foghlaimíonn na daltaí **conas is féidir leo aitheantas a thabhairt do shaothar daoine eile** a aimsíonn siad ar líne	Inár scoil, foghlaimíonn na daltaí **conas is féidir leo aitheantas a thabhairt do shaothar daoine eile** a aimsíonn siad ar líne	Inár scoil, foghlaimím **conas úsáid a bhaint as saothar daoine eile** a aimsím ar líne
H7	Inneachar digiteach a chruthú	Inár scoil, foghlaimíonn na daltaí conas is féidir leo **inneachar digiteach a chruthú**	Inár scoil, foghlaimíonn na daltaí conas is féidir leo **inneachar digiteach a chruthú**	Inár scoil, foghlaimím conas **ábhar digiteach a chruthú**
H8	Foghlaim conas cumarsáid a dhéanamh	Inár scoil, foghlaimíonn na daltaí conas is féidir leo **cumarsáid a dhéanamh ach úsáid a bhaint as teicneolaíochtaí digiteacha**	Inár scoil, foghlaimíonn na daltaí conas is féidir leo **cumarsáid a dhéanamh ach úsáid a bhaint as teicneolaíochtaí digiteacha**	Inár scoil, foghlaimím conas **an teicneolaíocht a úsáid chun cumarsáid a dhéanamh**
H10 OP	Scileanna digiteacha ar fud ábhair dhifriúla	Déanaimid deimhin de go bhforbraíonn na daltaí a **scileanna digiteacha ar fud ábhair dhifriúla**	Déanann na ceannairí scoile deimhin de go bhforbraíonn na daltaí a **scileanna digiteacha ar fud ábhair dhifriúla**	Inár scoil, bainim úsáid as an teicneolaíocht in **ábhair dhifriúla**
H11 OP	Códú nó ríomhchlárú a fhoghlaim	*Inár scoil, foghlaimíonn na daltaí conas is féidir leo **códú** nó **ríomhchlárú** a dhéanamh*	*Inár scoil, foghlaimíonn na daltaí conas is féidir leo **códú** nó **ríomhchlárú** a dhéanamh*	*Inár scoil, foghlaimím conas **códú** nó **ríomhchlárú** a dhéanamh*
H13 OP	Fadhbanna teicniúla a réiteach	*Inár scoil, foghlaimíonn na daltaí conas is féidir leo **fadhbanna teicniúla a réiteach** le linn dóibh úsáid a bhaint as teicneolaíochtaí digiteacha*	*Inár scoil, foghlaimíonn na daltaí conas is féidir leo **fadhbanna teicniúla a réiteach** le linn dóibh úsáid a bhaint as teicneolaíochtaí digiteacha*	*Inár scoil, foghlaimím conas **fadhbanna teicniúla** a réiteach agus mé ag baint úsáid as an teicneolaíocht*

Rud beag faisnéise fút

Teideal an ruda	CEANNAIRE SCOILE	MÚINTEOIR	DALTA
Aois	Aois[2]	Aois[2]	Cén bhliain inar rugadh thú?
Inscne	Inscne	Inscne	Inscne
Taithí oibre san oideachas	Agus an scoilbhliain seo san áireamh, cá mhéad bliain taithí oibre atá agat san oideachas san iomlán?[3]	Agus an scoilbhliain seo san áireamh, cá mhéad bliain taithí oibre atá agat san oideachas san iomlán?[3]	
An teicneolaíocht a ghlacadh	Cén ceann de na nithe seo a leanas a dhéanann an cur síos is fearr ar an gcur chuige a ghlacann tú i leith teagasc agus foghlaim le teicneolaíochtaí digiteacha a ghlacadh?[4]	Cén ceann de na nithe seo a leanas a dhéanann an cur síos is fearr ar an gcur chuige a ghlacann tú i leith teagasc agus foghlaim le teicneolaíochtaí digiteacha a ghlacadh?[4]	
Tosca diúltacha a bhaineann leis an teicneolaíocht a úsáid	An bhfuil sé amhlaidh go ndéanann aon cheann de na tosca seo a leanas dochar don teagasc agus don fhoghlaim le teicneolaíochtaí digiteacha i do scoil?[5]	An bhfuil sé amhlaidh go ndéanann aon cheann de na tosca seo a leanas dochar don teagasc agus don fhoghlaim le teicneolaíochtaí digiteacha i do scoil?[5]	
Tosca diúltacha a bhaineann le húsáid teicneolaíochta sa bhaile (Foghlaim chumaisc)	An gcuireann na fachtóirí seo a leanas isteach ar an bhfoghlaim chumaisc[6]	An gcuireann na fachtóirí seo a leanas isteach ar an bhfoghlaim chumaisc[6]	

[2] Faoi bhun 25 bliana d'aois; 25-29 mbliana d'aois; 30-39 mbliana d'aois; 40-49 mbliana d'aois; 50-59 mbliana d'aois; 60 bliain d'aois nó níos sine; B'fhearr liom gan a rá

[3] Níos lú ná 1 bhliain; 1-2 bhliain; 3-5 bliana; 6-10 mbliana; 11-15 bliana; 16-20 bliain; Níos mó ná 20 bliain; B'fhearr liom gan a rá

[4] Is gnách liom teicneolaíochtaí digiteacha a ghlacadh tar éis d'fhormhór mo chomhghleacaithe déanamh amhlaidh; Is gnách liom teicneolaíochtaí digiteacha a ghlacadh chomh tapa agus a dhéanann formhór mo chomhghleacaithe amhlaidh; Is gnách liom teicneolaíochtaí digiteacha a ghlacadh go luath nuair a fheicim tairbhí soiléire leo; Is gnách go mbím ar dhuine de na chéad daoine a bhaineann triail as teicneolaíochtaí nua; B'fhearr liom gan a rá

[5] Easpa cistiúcháin; Trealamh digiteach neamhleor; Nasc idirlín atá neamhiontaofa nó mall; Srianta spáis sa scoil; Tacaíocht theicniúil theoranta nó gan aon tacaíocht theicniúil; Easpa ama do mhúinteoirí; Inniúlacht dhigiteach íseal i measc múinteoirí; Inniúlacht dhigiteach íseal i measc daltaí; Eile

[6] Rochtain theoranta ag daltaí ar ghléasanna digiteacha; Rochtain theoranta ag daltaí ar nasc idirlín iontaofa; Inniúlacht dhigiteach íseal i measc teaghlach; Easpa ama ag múinteoirí chun ábhar a fhorbairt don chianteagasc; Easpa ama ag múinteoirí chun aiseolas a chur ar fáil do daltaí; Deacrachtaí na daltaí spreagadh le dul i ngleic leis an bhfoghlaim;Deacrachtaí ag tacú le teaghlaigh agus/nó caomhnóirí chun cabhrú le daltaí dul i ngleic leis an gcianfhoghlaim; ; Eile

Rud beag faisnéise fút

Teideal an ruda	CEANNAIRE SCOILE	MÚINTEOIR	DALTA
Tosca dearfacha a bhaineann le húsáid teicneolaíochta sa bhaile (Foghlaim chumaisc)	An mbíonn tionchar ag na fachtóirí seo a leanas ar fhoghlaim chumaisc dhearfach??[7]	An mbíonn tionchar ag na fachtóirí seo a leanas ar fhoghlaim chumaisc dhearfach??[7]	
Muinín as an teicneolaíocht a úsáid		Cé chomh muiníneach agus atá tú as úsáid a bhaint as teicneolaíochtaí digiteacha sna réimsí seo a leanas?	
Ceachtanna a ullmhú		Ceachtanna a ullmhú trí acmhainní digiteacha éagsúla (mar shampla, taispeántais sleamhnán, íomhánna, comhaid fuaime nó físeáin) a chur in eagar nó a chruthú[8]	
Teagasc ranga		Rang a theagasc ach úsáid a bhaint as gléasanna éagsúla (amhail cláir bhána idirghníomhacha, teilgeoirí físe) agus as acmhainní éagsúla (mar shampla, quizeanna ar líne, meabhairmhapaí, ionsamhlúcháin) [8]	
Aiseolas agus tacaíocht		Aiseolas pearsanta agus tacaíocht phearsanta a thabhairt do dhaltaí nó measúnú a dhéanamh ar an aiseolas nó an tacaíocht sin[8]	
Cumarsáid		Cumarsáid a dhéanamh le daltaí agus le tuismitheoirí[8]	
An céatadán den am atá ar fáil don teagasc digiteach		Cén céatadán den am teagaisc a chaith tú ar úsáid a bhaint as teicneolaíochtaí digiteacha sa rang sna 3 mhí seo a chuaigh thart? [9]	

[7] Tá taithí ag an scoil ar úsáid timpeallachtaí Fíorúla Foghlama; Tá fáil ag an scoil ar thobar acmhainní digiteacha ar líne atá dea-eagraithe; Tá beartas "Beir do Ghléas Féin Leat" ag an scoil; Glacann múinteoirí páirt i gcláir forbartha gairmiúla; Comhoibríonn múinteoirí laistigh den scoil ar úsáid na dteicneolaíochtaí digiteacha agus ar chruthú acmhainní; Comhoibríonn an scoil le scoileanna agus le heagraíochtaí eile; Tá beartas digiteach ag an scoil; Bíonn cumarsáid dhea-eagraithe agus rialta ag an scoil le teaghlaigh agus/nó caomhnóirí; Eile

[8] Nílim muiníneach ar chor ar bith; Nílim muiníneach; Táim beagáinín muiníneach; Táim muiníneach; Táim an-mhuiníneach; B'fhearr liom gan a rá

[9] 0-10%; 11-25%; 26-50%; 51-75%; 76-100%; B'fhearr liom gan a rá

Rud beag faisnéise fút

Teideal an ruda	CEANNAIRE SCOILE	MÚINTEOIR	DALTA
Úsáid ama			Cé chomh minic agus a dhéanann tú na nithe seo?
An teicneolaíocht atá ar fáil sa scoil			Úsáid a bhaint as an teicneolaíocht **sa scoil** le haghaidh obair scoile [10]
An teicneolaíocht atá ar fáil sa bhaile d'obair scoile			Úsáid a bhaint as an teicneolaíocht **sa bhaile** le haghaidh obair scoile [10]
An teicneolaíocht atá ar fáil lasmuigh den scoil don fhoghlaim			Úsáid a bhaint as an teicneolaíocht **lasmuigh den scoil** le haghaidh gníomhaíochtaí foghlama nach mbaineann le hobair scoile [10]
An teicneolaíocht atá ar fáil sa bhaile do spraoi			Úsáid a bhaint as an teicneolaíocht **sa bhaile** le haghaidh gníomhaíochtaí spraíúla [11]
Gan aon teicneolaíocht a bheith ar fáil lasmuigh den scoil			Páirt a ghlacadh i ngníomhaíochtaí **lasmuigh den scoil** nach mbaintear úsáid as teicneolaíocht ar bith iontu[10]
Tá fáil ag daltaí ar ghléasanna lasmuigh den scoil			An bhfuil fáil agat ar ghléasanna digiteacha (ríomhaire, ríomhaire glúine, táibléad, fón póca) **sa bhaile**[11]
Eolas teicniúil na ndaltaí			Nuair a thugtar faoi cheachtanna ón mbaile le teicneolaíochtaí digiteacha…[12]

[10] Riamh nó fíorannamh; Uair amháin ar a laghad in aghaidh na míosa, ach ní gach seachtain; Uair amháin ar a laghad in aghaidh na seachtaine, ach ní gach lá; Ar feadh uair amháin ar a mhéad gach lá; Ar feadh níos mó ná uair amháin gach lá; B'fhearr liom gan a rá

[11] Níl fáil agam ar ghléas digiteach chun tabhairt faoi m'obair scoile; Tá fáil agam ar ghléas digiteach ach níl sé oiriúnach le húsáid chun tabhairt faoi m'obair scoile; Tá gléas digiteach comhroinnte againn sa bhaile is féidir liom a úsáid chun tabhairt faoi m'obair scoile ach ní bhíonn sé ar fáil i gcónaí nuair a theastaíonn sé uaim; Tá gléas digiteach comhroinnte againn sa bhaile is féidir liom a úsáid chun tabhairt faoi m'obair scoile nuair a theastaíonn sé uaim; Tá fáil agam ar ghléas digiteach atá oiriúnach le húsáid chun tabhairt faoi m'obair scoile

[12] Tá a fhios agam conas na bogearraí/aipeanna a úsáid gan chabhair; I Iarraim ar mo theaghlach agus/nó ar chaomhnóir cabhrú liom na bogearraí/aipeanna a úsáid; Iarraim ar mo chairde cabhrú liom na bogearraí/aipeanna a úsáid; Iarraim ar mo mhúinteoirí cabhrú liom na bogearraí/aipeanna a úsáid; Níl aon duine agam ar féidir cabhrú liom na bogearraí/aipeanna a úsáid; Ní iarraim cabhrú fiú nuair a bhíonn sé ag teastáil uaim; I Aimsíonn cabhair ar an idirlíon; Bíonn fadhbanna nascachta agam; Ba mhaith liom na teicneolaíochtaí digiteacha a úsáid chun níos mó teagmhála a dhéanamh le mo chomhdhaltaí; Tugadh faisnéis dom ar an mbealach ar cheart dom gléasanna digiteacha a úsáid; It Bíonn sé deacair orm spás ciúin a aimsiú nuair a úsáidim gléasanna digiteacha don fhoghlaim; Is minic a chuirtear isteach orm nuair a úsáidim gléasanna digiteacha don fhoghlaim

Ar deireadh, tabhair d'aiseolas dúinn ar SELFIE			
Teideal an ruda	**CEANNAIRE SCOILE**	**MÚINTEOIR**	**DALTA**
Scór foriomlán	Dá mbeifeá chun SELFIE a léirmheas. Cén scór as 10 a thabharfá dó?	Dá mbeifeá chun SELFIE a léirmheas. Cén scór as 10 a thabharfá dó?	Dá mbeifeá chun SELFIE a léirmheas. Cén scór as 10 a thabharfá dó?
SELFIE a mholadh	Cén seans atá ann go molfá SELFIE do chomhghleacaí?[13]	Cén seans atá ann go molfá SELFIE do chomhghleacaí?[13]	
Moltaí le haghaidh feabhais	Conas is féidir linn SELFIE a fheabhsú a thuilleadh? Cuir do smaointe agus do mholtaí in iúl dúinn.	Conas is féidir linn SELFIE a fheabhsú a thuilleadh? Cuir do smaointe agus do mholtaí in iúl dúinn.	Conas is féidir linn SELFIE a fheabhsú a thuilleadh? Cuir do smaointe agus do mholtaí in iúl dúinn.

[13] Seans ar bith; Seans beag; Seans measartha; Seans maith; Seans an-mhaith; B'fhearr liom gan a rá

European Commission

Ceistneoirí le haghaidh dheireadh gairmoideachas iar-bhunscoile

Réimse A: Ceannaireacht

"Baineann an réimse seo le ról na ceannaireachta i dteicneolaíochtaí digiteacha a chomhtháthú ar fud na scoile agus in úsáid éifeachtach a bhaint as na teicneolaíochtaí sin i bpríomhobair na scoile, mar atá: an teagasc agus an fhoghlaim.

Roghanna freagraí: scálaí cúig phointe agus ní bhaineann (N/B)

Cód an ruda[1]	Teideal an ruda	CEANNAIRE SCOILE	MÚINTEOIR	DALTA
A1	An straitéis dhigiteach	Inár scoil, tá **straitéis dhigiteach** againn	Inár scoil, tá **straitéis dhigiteach** i bhfeidhm	
A2	Forbairt na straitéise le múinteoirí	Forbraímidne an **straitéis dhigiteach** don scoil **in éineacht leis na múinteoirí**	Tugann na ceannairí scoile **ról dúinne, na múinteoirí**, i **straitéis dhigiteach na scoile** a fhorbairt	
A3	Bealaí nua chun teagasc	Tacaímid le múinteoirí triail a bhaint as **modhanna nua chun teagasc le teicneolaíochtaí digiteacha**	Tacaíonn na ceannairí scoile liom triail a bhaint as **modhanna nua chun teagasc le teicneolaíochtaí digiteacha**	
A6	Bíonn ról ag cuideachtaí sa straitéis	Inár scoil, **na cuideachtaí a gcomhoibrímid leo bíonn baint acu** le forbairt straitéis dhigiteach na scoile	Inár scoil, **na cuideachtaí a gcomhoibrímid leo bíonn baint acu** le forbairt straitéis dhigiteach na scoile	
A4 OP	Bíonn am ann chun an teagasc digiteach a iniúchadh	*Inár scoil, bíonn **am** ag múinteoirí **chun iniúchadh a dhéanamh** ar shlite ar féidir leo feabhas a chur ar a gcuid teagaisc le teicneolaíochtaí digiteacha*	*Inár scoil, bíonn agam **am chun iniúchadh a dhéanamh** ar dhóigheanna ar féidir liom feabhas a chur 37aid37 chuid teagaisc le teicneolaíochtaí digiteacha*	
A5 OP	Rialacha cóipchirt agus ceadúnúcháin	*Inár scoil, cuirimid **rialacha cóipchirt agus ceadúnúcháin** i bhfeidhm agus sinn ag baint úsáid as teicneolaíochtaí digiteacha le haghaidh teagaisc agus foghlama*	*Inár scoil, cuirimid **rialacha cóipchirt agus ceadúnúcháin** i bhfeidhm le linn úsáid a bhaint as teicneolaíochtaí digiteacha le haghaidh teagaisc agus foghlama*	

[1] Tá an cód seo in úsáid i dtuairisc scoile SELFIE chun na ceisteanna a aithint

Réimse B: Comhoibriú & Líonrú

Baineann an réimse seo leis na bearta ar féidir le scoileanna a bhreithniú chun tacú le cultúr comhoibríoch agus cumarsáideach chun taithí a roinnt agus foghlaim go héifeachtach laistigh agus lasmuigh de na teorannacha eagraíochtúla.

Roghanna freagraí: scálaí cúig phointe agus ní bhaineann (N/B)

Cód an ruda[1]	Teideal an ruda	CEANNAIRE SCOILE	MÚINTEOIR	DALTA
B1	Athbhreithniú ar dhul chun cinn	Inár scoil, **déanaimid athbhreithniú ar an dul chun cinn** atá á dhéanamh ar theagasc agus ar fhoghlaim le teicneolaíochtaí digiteacha	Inár scoil, **déanaimid athbhreithniú ar an dul chun cinn** atá á dhéanamh ar theagasc agus foghlaim le teicneolaíochtaí digiteacha	
B2	Díospóireacht ar úsáid na teicneolaíochta	Inár scoil, pléimid na **buntáistí agus na míbhuntáistí** a bhaineann le teagasc agus foghlaim le teicneolaíochtaí digiteacha	Inár scoil, pléimid na **buntáistí agus na míbhuntáistí** a bhaineann le teagasc agus foghlaim le teicneolaíochtaí digiteacha	Inár scoil, labhraímid leis na múinteoirí faoi na **buntáistí agus na míbhuntáistí** a bhaineann le húsáid a bhaint as an teicneolaíocht don fhoghlaim
B3	Comhpháirtíochtaí	Inár scoil, bainimid úsáid as teicneolaíochtaí digiteacha inár **gcomhpháirtíochtaí le heagraíochtaí eile**	Inár scoil, bainimid úsáid as teicneolaíochtaí digiteacha inár **gcomhpháirtíochtaí le heagraíochtaí eile**	
B4 OP	"Sineirgí don Chianteagasc agus don Chianfhoghlaim	***Comhoibrímid le scoileanna agus/nó eagraíochtaí eile*** *inár scoil chun tacú le húsáid na dteicneolaíochtaí digiteacha*	***Comhoibrímid le scoileanna agus/nó eagraíochtaí eile*** *inár scoil chun tacú le húsáid na dteicneolaíochtaí digiteacha*	

Réimse C: Infreastruchtúr agus Trealamh

Baineann an réimse seo le hinfreastruchtúr cuí iontaofa slán (mar shampla, trealamh, bogearraí, acmhainní faisnéise, nasc idirlín, tacaíocht theicniúil nó spás fisiciúil) sa scoil. Cabhraíonn sé le cleachtais nuálacha teagaisc, foghlama agus mheasúnaithe agus déanann sé níos éasca é.

Roghanna freagraí: scálaí cúig phointe agus ní bhaineann (N/B)

Cód an ruda	Teideal an ruda	CEANNAIRE SCOILE	MÚINTEOIR	DALTA
C1	Bonneagar	Inár scoil, tacaíonn an t-**infreastruchtúr** digiteach le teagasc agus foghlaim le teicneolaíochtaí digiteacha	Inár scoil, tacaíonn an **bonneagar** digiteach le teagasc agus foghlaim le teicneolaíochtaí digiteacha	
C2	Gléasanna digiteacha don teagasc	Inár scoil, tá **gléasanna digiteacha ann le húsáid sa teagasc**	Inár scoil, is ann do **ghléasanna digiteacha ar féidir liom úsáid a bhaint astu don teagasc**	
C3	Rochtain idirlín	Inár scoil, is ann do **rochtain ar an idirlíon** le haghaidh teagasc agus foghlaim	Inár scoil, is ann do **rochtain ar an idirlíon** le haghaidh teagasc agus foghlaim	Inár scoil bím ábalta **dul ar an idirlíon le haghaidh foghlama**
C5	Tacaíocht theicniúil	Inár scoil, bíonn **tacaíocht theicniúil** ar 39aid má bhíonn fadhbanna ann le teicneolaíochtaí digiteacha	Inár scoil, bíonn **tacaíocht theicniúil** ar 39aid i gcás fadhbanna le teicneolaíochtaí digiteacha	Inár scoil, bíonn tacaíocht theicniúil ann má tá **fadhbanna agam le teicneolaíochtaí digiteacha**
C7	Cosaint sonraí	Inár scoil, tá córais **chosanta sonraí** i bhfeidhm	Inár scoil, tá córais **chosanta sonraí** i bhfeidhm	
C8	Gléasanna digiteacha don fhoghlaim	Inár scoil, tá **gléasanna digiteacha** ag an scoil agus úsáideann na daltaí iad nuair is gá dóibh sin a dheanamh	Inár scoil, is ann do **ghléasanna digiteacha ar féidir leis na daltaí úsáid a bhaint astu** nuair a theastaíonn 39aid uathu, ar gléasanna iad atá faoi úinéireacht/bhainistíocht na scoile	Inár scoil, tá **ríomhairí nó ríomhairí táibléid ann agus is féidir liom úsáid a bhaint astu**
C17	Bunachar sonraí ina bhfuil liosta de sholáthraithe oiliúna	Inár scoil, is féidir le daltaí dul ar **bhunachar sonraí ina bhfuil liosta de sholáthraithe oiliúna ionchuideachta¡**	Inár scoil, is féidir le daltaí dul ar **bhunachar sonraí ina bhfuil liosta de sholáthraithe oiliúna ionchuideachta¡**	Inár scoil, is féidir liom dul ar **bhunachar sonraí ina bhfuil liosta de chuideachtaí a chuireann cúrsaí oiliúna, printíseachtaí agus deiseanna eile ar fáil**
C10 OP	Gléasanna do daltaí atá faoi úinéireacht na scoile	*Tá gléasanna iniompartha ann scoil atá faoi úinéireacht agus faoi bhainistíocht na scoile agus féadfaidh daltaí iad a thabhairt abhaile leo nuair is gá*	*Tá gléasanna iniompartha ann scoil atá faoi úinéireacht agus faoi bhainistíocht na scoile agus féadfaidh daltaí iad a thabhairt abhaile leo nuair is gá*	*Tá gléasanna iniompartha inár scoil agus is féidir liom iad a thabhairt abhaile liom nuair is gá*

Réimse C: Infreastruchtúr agus Trealamh

Baineann an réimse seo le hinfreastruchtúr cuí iontaofa slán (mar shampla, trealamh, bogearraí, acmhainní faisnéise, nasc idirlín, tacaíocht theicniúil nó spás fisiciúil) sa scoil. Cabhraíonn sé le cleachtais nuálacha teagaisc, foghlama agus mheasúnaithe agus déanann sé níos éasca é.

Roghanna freagraí: scálaí cúig phointe agus ní bhaineann (N/B)

Cód an ruda	Teideal an ruda	CEANNAIRE SCOILE	MÚINTEOIR	DALTA
C11 OP	DEIGHILT DHIGITEACH: bearta chun dúshláin a shainaithint	*Tá bearta i bhfeidhm inár scoil chun go sainaithneofar dúshláin a bhaineann le riachtanais foghlama na ndaltaí agus a gcúlra socheacnamaíoch a thagann chun cinn leis an gcianteagasc agus leis an gcianfhoghlaim*	*Tá bearta i bhfeidhm inár scoil chun go sainaithneofar dúshláin a bhaineann le riachtanais foghlama na ndaltaí agus a gcúlra socheacnamaíoch a thagann chun cinn leis an gcianteagasc agus leis an gcianfhoghlaim*	
C12 OP	DEIGHILT DHIGITEACH: Tacaíocht chun dul i ngleic le dúshláin	*Tá plean i bhfeidhm inár scoil chun cabhrú le múinteoirí dul i ngleic le dúshláin a bhaineann le riachtanais foghlama na ndaltaí agus a gcúlra socheacnamaíoch a thagann chun cinn leis an gcianteagasc agus leis an gcianfhoghlaim*	*Tá plean i bhfeidhm inár scoil chun cabhrú le múinteoirí dul i ngleic le dúshláin a bhaineann le riachtanais foghlama na ndaltaí agus a gcúlra socheacnamaíoch a thagann chun cinn leis an gcianteagasc agus leis an gcianfhoghlaim*	
C13 OP	Do ghléas féin a thabhairt leat	*Inár scoil, tugann na daltaí a n**gléasanna iniompartha féin** leo chuig ceachtanna agus baineann siad úsáid astu*	*Inár scoil, tugann na daltaí a n**gléasanna iniompartha féin** leo chuig ceachtanna agus baineann siad úsáid astu lena linn*	*Inár scoil, is féidir liom **mo ghléas iniompartha féin** a thabhairt liom agus é a úsáid le linn ceachtanna*
C14 OP	Spásanna fisiciúla	*Inár scoil, tacaíonn **spásanna fisiciúla** le teagasc agus foghlaim le teicneolaíochtaí digiteacha*	*Inár scoil, tacaíonn **spásanna fisiciúla** le teagasc agus foghlaim le teicneolaíochtaí digiteacha*	
C15 OP	Teicneolaíochtaí cuiditheacha	*Inár scoil, má bhíonn tacaíocht speisialta ó dhaltaí, is féidir leo teacht ar t**heicneolaíochtaí cuiditheacha***	*Inár scoil, bíonn rochtain ar **theicneolaíochtaí cuiditheacha** ag daltaí a dteastaíonn tacaíocht speisialta uathu*	
C16 OP	Leabharlanna/stórtha ar líne	*Inár scoil, tá leabharlanna nó stórtha ar líne ann agus tá **ábhair theagaisc agus foghlama** iontu*	*Inár scoil, is ann do leabharlanna nó stórtha ar líne a gcoimeádtar **ábhair theagaisc agus foghlama** iontu*	*Inár scoil, tá leabharlanna ar líne ann agus tá **ábhair foghlama le haghaidh mo chuid oibre scoile** orthu*

Réimse D: Forbairt Ghairmiúil Leanúnach - Cuid 1

Déantar iniúchadh sa réimse seo ar cé acu is amhlaidh nó nach amhlaidh go n-éascaíonn an scoil forbairt ghairmiúil leanúnach na foirne ar fad ar gach leibhéal agus go n-infheistíonn sí san fhorbairt sin. Is féidir le forbairt ghairmiúil leanúnach tacú le forbairt agus comhtháthú modhanna nua teagaisc agus foghlama ina mbaintear leas as teicneolaíochtaí digiteacha chun torthaí foghlama níos fearr a bhaint amach.

Roghanna freagraí: scálaí cúig phointe agus ní bhaineann (N/B)

Cód an ruda	Teideal an ruda	CEANNAIRE SCOILE	MÚINTEOIR	DALTA
D1	Riachtanais forbartha gairmiúla leanúnaí	Pléimid leis na múinteoirí sa scoil na **riachtanais forbartha gairmiúla leanúnaí** atá acu le haghaidh teagasc le teicneolaíochtaí digiteacha	Pléann na ceannairí scoile linne, na múinteoirí, na **riachtanais forbartha gairmiúla leanúnaí** atá againn le haghaidh teagasc le teicneolaíochtaí digiteacha	
D2	Rannpháirtíocht i bhforbairt ghairmiúil leanúnach	Bíonn **deiseanna ag na múinteoirí sa scoil páirt a ghlacadh i bhforbairt ghairmiúil leanúnach** le haghaidh teagasc agus foghlaim le teicneolaíochtaí digiteacha	Bíonn **deiseanna agam páirt a ghlacadh i bhforbairt ghairmiúil leanúnach** le haghaidh teagasc agus foghlaim le teicneolaíochtaí digiteacha	
D3	Eispéiris a chomhroinnt	Tacaímid leis na múinteoirí sa scoil **eispéiris** i dteagasc le teicneolaíochtaí digiteacha **a chomhroinnt** laistigh den phobal scoile	Tacaíonn na ceannairí scoile linn **eispéiris** i dteagasc le teicneolaíochtaí digiteacha **a chomhroinnt** laistigh den scoil	
D4	Deiseanna forbartha gairmiúla leanúnaí	Bíonn deiseanna **forbartha gairmiúla leanúnaí** ag na múinteoirí sa scoil le haghaidh úsáid a bhaint as teicneolaíochtaí digiteacha, ar deiseanna iad **atá sonrach do na cúrsaí** a theagascann siad	Bíonn deiseanna forbartha gairmiúla leanúnaí agam le haghaidh úsáid a bhaint as teicneolaíochtaí digiteacha, ar deiseanna iad **atá sonrach do na cúrsaí** a theagascaim	

Réimse D: Forbairt Ghairmiúil Leanúnach - Cuid 2

Roghanna freagraí: Níl sé úsáideach ar chor ar bith; Níl se úsáideach; Rud beag úsáideach; Úsáideach; An-úsáideach; Níior ghlac mé páirt

Cód an ruda	Teideal an ruda	CEANNAIRE SCOILE	MÚINTEOIR	DALTA
-	Úsáideacht na gníomhaíochta forbartha gairmiúla leanúnaí		Más rud é, sa bhliain seo a chuaigh thart, gur ghlac tú páirt in aon cheann de na gníomhaíochtaí forbartha gairmiúla leanúnaí seo a leanas ar úsáid oideolaíoch a bhaint as teicneolaíochtaí digiteacha, luaigh cé chomh húsáideach agus a bhí siad duit	
-	Foghlaim ghairmiúil aghaidh ar aghaidh		Cúrsaí, seimineáir nó comhdhálacha aghaidh ar aghaidh lasmuigh den scoil	
-	Foghlaim ghairmiúil ar líne		Cúrsaí ar líne, seimineáir ghréasáin nó comhdhálacha ar líne	
-	Foghlaim trí chomhoibriú		Foghlaim ó mhúinteoirí eile laistigh de do scoil trí chomhoibriú ar líne nó as líne	
-	Foghlaim trí líonraí gairmiúla		Foghlaim ó mhúinteoirí eile trí líonraí múinteoirí ar líne nó trí phobail chleachtais (amhail eTwinning)	
-	Meantóireacht/cóitseáil inmheánach		Meantóireacht nó cóitseáil inmheánach, mar chuid de shocrú foirmiúil scoile	
-	Oiliúint inmheánach eile		Seisiúin eile oiliúna inmheánaí ar eagraigh an scoil iad (mar shampla, ceardlanna ón gcomhordaitheoir TFC nó breathnú ar theagasc múinteoirí eile)	
-	Cuairteanna staidéir		Cuairteanna staidéir (mar shampla, ar scoileanna eile, ar ghnólachtaí nó ar eagraíochtaí)	

Réimse D: Forbairt Ghairmiúil Leanúnach - Cuid 2

Roghanna freagraí: Níl sé úsáideach ar chor ar bith; Níl se úsáideach; Rud beag úsáideach; Úsáideach; An-úsáideach; Níior ghlac mé páirt

Cód an ruda	Teideal an ruda	CEANNAIRE SCOILE	MÚINTEOIR	DALTA
-	Cláir chreidiúnaithe		Cláir chreidiúnaithe (mar shampla, gearrchúrsaí creidiúnaithe, cláir chéime)	
-	Deiseanna eile forbartha gairmiúla leanúnaí		Deiseanna eile forbartha gairmiúla leanúnaí a bhaineann le teagasc le teicneolaíochtaí digiteacha (tabhair sonraí)	
Cwestiwn agored	Samplaí de ghníomhaíocht éifeachtach forbartha gairmiúla leanúnaí	Tabhair sampla de ghníomhaíocht forbartha gairmiúla leanúnaí ar úsáid oideolaíoch a bhaint as teicneolaíochtaí digiteacha a mheas tú a bheith éifeachtach go háirithe.		

Réimse E: Oideolaíocht: Tacaíochtaí agus Acmhainní

Baineann an réimse seo leis an ullmhúchán chun teicneolaíochtaí digiteacha a úsáid don fhoghlaim trí chleachtais teagaisc agus foghlama a nuashonrú agus a chruthú.

Roghanna freagraí: scálaí cúig phointe agus ní bhaineann (N/B)

Cód an ruda	Teideal an ruda	CEANNAIRE SCOILE	MÚINTEOIR	DALTA
E1	Acmhainní oideachais ar líne	Déanann na múinteoirí sa scoil **cuardach ar líne le haghaidh acmhainní** digiteacha oideachais	Déanaim **cuardach ar líne** le haghaidh acmhainní digiteacha oideachais	
E2	Acmhainní digiteacha a chruthú	Déanann na múinteoirí sa scoil **acmhainní digiteacha a chruthú** chun tacú lena gcuid teagaisc	Déanaim **acmhainní digiteacha a chruthú** chun tacú le mo chuid teagaisc	
E3	Úsáid a bhaint as timpeallachtaí foghlama fíorúla	Baineann na múinteoirí sa scoil úsáid as **timpeallachtaí foghlama fíorúla leis na daltaí**	Bainim úsáid as **timpeallachtaí foghlama fíorúla leis na daltaí**	Baineann ár múinteoirí úsáid as **ardáin ar líne**, agus is féidir linn bheith páirteach iontu, chun cabhrú lenár gcuid foghlama
E4	Cumarsáid a dhéanamh leis an bpobal scoile	Baineann na múinteoirí sa scoil úsáid as teicneolaíochtaí digiteacha le haghaidh **cumarsáid a bhaineann leis an scoil**	Bainim úsáid as teicneolaíochtaí digiteacha le haghaidh **cumarsáid a bhaineann leis an scoil**	
E5 OP	Acmhainní oscailte oideachais	*Baineann na múinteoirí sa scoil úsáid as **acmhainní oideachais oscailte***	*Bainim úsáid as **acmhainní oideachais oscailte***	
Cwestiwn agored	An teicneolaíocht atá úsáideach don teagasc		Tabhair sampla d'aon teicneolaíocht dhigiteach (trealamh, bogearraí, ardán, acmhainn...) a mheasann tú a bheith úsáideach go háirithe don teagasc	Tabhair sampla d'aon teicneolaíocht dhigiteach (trealamh, bogearraí, ardán, acmhainn...) a mheasann tú a bheith úsáideach go háirithe don fhoghlaim

Réimse F: Oideolaíocht: Cur chun feidhme sa seomra ranga

Baineann an réimse seo leis na teicneolaíochtaí digiteacha don fhoghlaim a chur i bhfeidhm trí chleachtais teagaisc agus foghlama a nuashonrú agus a chruthú.

Roghanna freagraí: scálaí cúig phointe agus ní bhaineann (N/B)

Cód an ruda	Teideal an ruda	CEANNAIRE SCOILE	MÚINTEOIR	DALTA
F1	An teagasc a chur in oiriúint do riachtanais daltaí	Baineann na múinteoirí sa scoil úsáid as teicneolaíochtaí digiteacha chun **a gcuid teagaisc a chur in oiriúint** do riachtanais aonair na ndaltaí	Bainim úsáid as teicneolaíochtaí digiteacha chun **mo chuid teagaisc a chur in oiriúint** do riachtanais aonair na ndaltaí	Inár scoil, tugann na múinteoirí **gníomhaíochtaí difriúla** dúinn agus baineann siad úsáid as an teicneolaíocht **a oireann dár riachtanais**
F3	An chruthaitheacht a chothú	Baineann na múinteoirí sa scoil úsáid as gníomhaíochtaí foghlama digití lena g**cothaítear cruthaitheacht na ndaltaí**	Bainim úsáid as teicneolaíochtaí digiteacha chun **cruthaitheacht na ndaltaí a chothú**	Inár scoil, bainim úsáid as an teicneolaíocht le haghaidh **gníomhaíochtaí cruthaitheacha**
F4	Páirt a thabhairt do dhaltaí	Socraíonn na múinteoirí sa scoil gníomhaíochtaí foghlama digití **ina dtugtar páirt do dhaltaí**	Socraím gníomhaíochtaí foghlama digití **ina dtugtar páirt do dhaltaí**	Inár scoil, **glacaim páirt níos gníomhaí** in obair scoile nuair a bhainimid úsáid as an teicneolaíocht
F5	Comhoibriú idir daltaí	Baineann na múinteoirí sa scoil úsáid as teicneolaíochtaí digiteacha chun **comhoibriú daltaí** a éascú	Bainim úsáid as teicneolaíochtaí digiteacha chun **comhoibriú daltaí** a éascú	I mo scoil, **bainimid úsáid as** an teicneolaíocht le haghaidh obair ghrúpa
F6	Tionscadail traschuraclaim	Tugann na múinteoirí sa scoil páirt do dhaltaí in úsáid a bhaint as teicneolaíochtaí digiteacha le haghaidh **tionscadail traschuraclaim**	Tugaim páirt do dhaltaí in úsáid a bhaint as teicneolaíochtaí digiteacha i **dtionscadail traschuraclaim**	Inár scoil, bainimid úsáid as an teicneolaíocht le haghaidh **tionscadail** a nascann ábhair dhifriúla
F8 OP	Gairmthreoir	*Inár scoil, bainimid úsáid as teicneolaíochtaí digiteacha le haghaidh **gairmthreorach***	*Inár scoil, bainimid úsáid as teicneolaíochtaí digiteacha le haghaidh **gairmthreorach***	*Inár scoil, bainimid úsáid as teicneolaíochtaí digiteacha le haghaidh **gairmthreorach***

Réimse G: Cleachtais mheasúnaithe

Baineann an réimse seo le bearta a bhféadfadh scoileanna breithniú ar iad a dhéanamh chun an bhéim a aistriú de réir a chéile ó mheasúnú traidisiúnta i dtreo stór níos cuimsithí cleachtas. D'fhéadfadh cleachtais mheasúnaithe le cuidiú teicneolaíochta atá pearsantaithe, barántúil agus dírithe ar an dalta a bheith i gceist leis an stór cleachtas sin.

Roghanna freagraí: scálaí cúig phointe agus ní bhaineann (N/B)

Cód an ruda	Teideal an ruda	CEANNAIRE SCOILE	MÚINTEOIR	DALTA
G1	Scileanna a mheasúnú	Baineann na múinteoirí sa scoil úsáid as teicneolaíochtaí digiteacha chun **measúnú a dhéanamh ar scileanna daltaí**	Bainim úsáid as teicneolaíochtaí digiteacha chun **measúnú a dhéanamh ar scileanna daltaí**	Baineann na múinteoirí sa scoil úsáid as teicneolaíochtaí digiteacha chun **measúnú a dhéanamh ar scileanna daltaí**
G3	Aiseolas tráthúil	Baineann na múinteoirí sa scoil úsáid as teicneolaíochtaí digiteacha chun **aiseolas tráthúil** a thabhairt do dhaltaí	Bainim úsáid as teicneolaíochtaí digiteacha chun **aiseolas tráthúil** a thabhairt do dhaltaí	Inár scoil, bainimid úsáid as an teicneolaíocht chun gur féidir linn **aiseolas tapa** a fháil ar ár gcuid foghlama
G5	Féinmhachnamh ar an bhfoghlaim	Baineann na múinteoirí sa scoil úsáid as teicneolaíochtaí digiteacha chun cur ar chumas daltaí **machnamh a dhéanamh ar a gcuid foghlama féin**	Bainim úsáid as teicneolaíochtaí digiteacha chun cur ar chumas daltaí **machnamh a dhéanamh ar a gcuid foghlama féin**	Inár scoil, bainim úsáid as an teicneolaíocht le teacht ar thuiscint faoi **mo chuid láidreachtaí agus laigí** mar fhoghlaimeoir
G6	Aiseolas ó dhalta amháin do dhaltaí eile	Baineann na múinteoirí sa scoil úsáid as teicneolaíochtaí digiteacha chun cur ar chumas **daltaí aiseolas a thabhairt ar obair daltaí eile**	Bainim úsáid as teicneolaíochtaí digiteacha chun cur ar chumas **daltaí aiseolas a thabhairt ar obair daltaí eile**	Inár scoil, bainim úsáid as an teicneolaíocht chun **aiseolas a thabhairt do dhaltaí eile**
G7 OP	Measúnú digiteach	*Tacaímid le múinteoirí úsáid a bhaint as teicneolaíochtaí digiteacha chun críocha **measúnaithe***	*Tacaíonn na ceannairí scoile liom úsáid a bhaint as teicneolaíochtaí digiteacha chun críocha **measúnaithe***	
G8 OP	An fhoghlaim a thaifeadadh	*Cuireann na múinteoirí sa scoil ar chumas daltaí úsáid a bhaint as teicneolaíochtaí digiteacha chun **a gcuid foghlama a dhoiciméadú***	*Cuirim ar chumas daltaí úsáid a bhaint as teicneolaíochtaí digiteacha chun **a gcuid foghlama a dhoiciméadú***	*Inár scoil, bainim úsáid as an teicneolaíocht chun **taifead a choinneáil ar mo chuid foghlama***
G9 OP	Úsáid a bhaint as sonraí chun feabhas a chur ar an bhfoghlaim	*Baineann na múinteoirí sa scoil **úsáid as sonraí digiteacha** faoi dhaltaí aonair chun feabhas a chur ar a n-eispéireas foghlama*	*Bainim **úsáid as sonraí digiteacha** faoi dhaltaí aonair chun feabhas a chur ar a n-eispéireas foghlama*	
G10 OP	Aitheantas a thabhairt do scileanna a fhorbraítear lasmuigh den scoil	*Is mór ag na múinteoirí sa scoil na **scileanna digiteacha** a fhorbraíonn na daltaí **lasmuigh den scoil***	*Is mór agam na **scileanna digiteacha** a fhorbraíonn na daltaí **lasmuigh den scoil***	*Bíonn **meas ag** múinteoirí na scoile **ar na scileanna digiteacha** a fhorbraím lasmuigh den scoil*

Réimse H: Inniúlacht Dhigiteach Daltaí

Baineann an réimse seo leis an tacar scileanna, eolais agus dearcthaí a chuireann ar chumas daltaí úsáid atá muiníneach, cruthaitheach agus riachtanach a bhaint as teicneolaíochtaí digiteacha.

Roghanna freagraí: scálaí cúig phointe agus ní bhaineann (N/B)

Cód an ruda	Teideal an ruda	CEANNAIRE SCOILE	MÚINTEOIR	DALTA
H1	Iompraíocht shábháilte	Inár scoil, foghlaimíonn na daltaí conas iad féin **a iompar ar bhealach sábháilte ar líne**	Inár scoil, foghlaimíonn na daltaí conas iad féin **a iompar ar bhealach sábháilte ar líne**	Inár scoil, foghlaimím conas mé féin a **iompar go sábháilte ar líne**
H3	Iompraíocht fhreagrach	Inár scoil, foghlaimíonn na daltaí conas iad féin **a iompar ar bhealach freagrach** agus iad ar líne	Inár scoil, foghlaimíonn na daltaí conas iad féin **a iompar ar bhealach freagrach** agus iad ar líne	Inár scoil, foghlaimím conas **a bheith freagrach agus meas a léiriú ar dhaoine eile** agus mé ar líne
H4	Cáilíocht na faisnéise a sheiceáil	Inár scoil, foghlaimíonn na daltaí conas is féidir leo a sheiceáil go bhfuil an fhaisnéis a aimsíonn siad ar líne **iontaofa agus cruinn**	Inár scoil, foghlaimíonn na daltaí conas is féidir leo a sheiceáil go bhfuil an fhaisnéis a aimsíonn siad ar líne **iontaofa agus cruinn**	Inár scoil, foghlaimím conas seiceáil a dhéanamh go bhfuil an t-eolas a aimsím ar líne **iontaofa agus cruinn**
H6	Aitheantas a thabhairt do shaothar daoine eile	Inár scoil, foghlaimíonn na daltaí **conas is féidir leo aitheantas a thabhairt do shaothar daoine eile** a aimsíonn siad ar líne	Inár scoil, foghlaimíonn na daltaí **conas is féidir leo aitheantas a thabhairt do shaothar daoine eile** a aimsíonn siad ar líne	Inár scoil, foghlaimím **conas úsáid a bhaint as saothar daoine eile** a aimsím ar líne
H7	Inneachar digiteach a chruthú	Inár scoil, foghlaimíonn na daltaí conas is féidir leo **inneachar digiteach a chruthú**	Inár scoil, foghlaimíonn na daltaí conas is féidir leo **inneachar digiteach a chruthú**	Inár scoil, foghlaimím conas **ábhar digiteach a chruthú**
H8	Foghlaim conas cumarsáid a dhéanamh	Inár scoil, foghlaimíonn na daltaí conas is féidir leo **cumarsáid a dhéanamh ach úsáid a bhaint as teicneolaíochtaí digiteacha**	Inár scoil, foghlaimíonn na daltaí conas is féidir leo **cumarsáid a dhéanamh ach úsáid a bhaint as teicneolaíochtaí digiteacha**	Inár scoil, foghlaimím conas **an teicneolaíocht a úsáid chun cumarsáid a dhéanamh**
H10 OP	Scileanna digiteacha ar fud ábhair dhifriúla	*Déanaimid deimhin de go bhforbraíonn na daltaí a **scileanna digiteacha ar fud ábhair dhifriúla***	*Déanann na ceannairí scoile deimhin de go bhforbraíonn na daltaí a **scileanna digiteacha ar fud ábhair dhifriúla***	*Inár scoil, bainim úsáid as an teicneolaíocht in **ábhair dhifriúla***
H11 OP	Códú nó ríomhchlárú a fhoghlaim	*Inár scoil, foghlaimíonn na daltaí conas is féidir leo **códú** nó **ríomhchlárú** a dhéanamh*	*Inár scoil, foghlaimíonn na daltaí conas is féidir leo **códú** nó **ríomhchlárú** a dhéanamh*	*Inár scoil, foghlaimím conas **códú** nó **ríomhchlárú** a dhéanamh*
H13 OP	Fadhbanna teicniúla a réiteach	*Inár scoil, foghlaimíonn na daltaí conas is féidir leo **fadhbanna teicniúla a réiteach** le linn dóibh úsáid a bhaint as teicneolaíochtaí digiteacha*	*Inár scoil, foghlaimíonn na daltaí conas is féidir leo **fadhbanna teicniúla a réiteach** le linn dóibh úsáid a bhaint as teicneolaíochtaí digiteacha*	*Inár scoil, foghlaimím conas **fadhbanna teicniúla** a réiteach agus mé ag baint úsáid as an teicneolaíocht*
H15 OP	Scileanna do ghairmcháilíochtaí	*Inár scoil, forbraíonn na daltaí **scileanna digiteacha a bhaineann lena ngairmcháilíocht***	*Inár scoil, forbraíonn na daltaí **scileanna digiteacha a bhaineann lena ngairmcháilíocht***	*Inár scoil, forbraím **scileanna digiteacha a bhaineann go díreach le mo réimse staidéir***

Rud beag faisnéise fút

Teideal an ruda	CEANNAIRE SCOILE	MÚINTEOIR	DALTA
Aois	Aois[2]	Aois[2]	Cén bhliain inar rugadh thú?
Inscne	Inscne	Inscne	Inscne
Taithí oibre san oideachas	Agus an scoilbhliain seo san áireamh, cá mhéad bliain taithí oibre atá agat san oideachas san iomlán?[3]	Agus an scoilbhliain seo san áireamh, cá mhéad bliain taithí oibre atá agat san oideachas san iomlán?[3]	
An teicneolaíocht a ghlacadh	Cén ceann de na nithe seo a leanas a dhéanann an cur síos is fearr ar an gcur chuige a ghlacann tú i leith teagasc agus foghlaim le teicneolaíochtaí digiteacha a ghlacadh?[4]	Cén ceann de na nithe seo a leanas a dhéanann an cur síos is fearr ar an gcur chuige a ghlacann tú i leith teagasc agus foghlaim le teicneolaíochtaí digiteacha a ghlacadh?[4]	
Tosca diúltacha a bhaineann leis an teicneolaíocht a úsáid	An bhfuil sé amhlaidh go ndéanann aon cheann de na tosca seo a leanas dochar don teagasc agus don fhoghlaim le teicneolaíochtaí digiteacha i do scoil?[5]	An bhfuil sé amhlaidh go ndéanann aon cheann de na tosca seo a leanas dochar don teagasc agus don fhoghlaim le teicneolaíochtaí digiteacha i do scoil?[5]	
Tosca diúltacha a bhaineann le húsáid teicneolaíochta sa bhaile (Foghlaim chumaisc)	An gcuireann na fachtóirí seo a leanas isteach ar an bhfoghlaim chumaisc[6]	An gcuireann na fachtóirí seo a leanas isteach ar an bhfoghlaim chumaisc[6]	

[2] Faoi bhun 25 bliana d'aois; 25-29 mbliana d'aois; 30-39 mbliana d'aois; 40-49 mbliana d'aois; 50-59 mbliana d'aois; 60 bliain d'aois nó níos sine; B'fhearr liom gan a rá

[3] Níos lú ná 1 bhliain; 1-2 bhliain; 3-5 bliana; 6-10 mbliana; 11-15 bliana; 16-20 bliain; Níos mó ná 20 bliain; B'fhearr liom gan a rá

[4] Is gnách liom teicneolaíochtaí digiteacha a ghlacadh tar éis d'fhormhór mo chomhghleacaithe déanamh amhlaidh; Is gnách liom teicneolaíochtaí digiteacha a ghlacadh chomh tapa agus a dhéanann formhór mo chomhghleacaithe amhlaidh; Is gnách liom teicneolaíochtaí digiteacha a ghlacadh go luath nuair a fheicim tairbhí soiléire leo; Is gnách go mbím ar dhuine de na chéad daoine a bhaineann triail as teicneolaíochtaí nua; B'fhearr liom gan a rá

[5] Easpa cistiúcháin; Trealamh digiteach neamhleor; Nasc idirlín atá neamhiontaofa nó mall; Srianta spáis sa scoil; Tacaíocht theicniúil theoranta nó gan aon tacaíocht theicniúil; Easpa ama do mhúinteoirí; Inniúlacht dhigiteach íseal i measc múinteoirí; Inniúlacht dhigiteach íseal i measc daltaí; Eile

[6] Rochtain theoranta ag daltaí ar ghléasanna digiteacha; Rochtain theoranta ag daltaí ar nasc idirlín iontaofa; Inniúlacht dhigiteach íseal i measc teaghlach; Easpa ama ag múinteoirí chun ábhar a fhorbairt don chianteagasc; Easpa ama ag múinteoirí chun aiseolas a chur ar fáil do daltaí; Deacrachtaí na daltaí spreagadh le dul i ngleic leis an bhfoghlaim;Deacrachtaí ag tacú le teaghlaigh agus/nó caomhnóirí chun cabhrú le daltaí dul i ngleic leis an gcianfhoghlaim; ; Eile

Rud beag faisnéise fút

Teideal an ruda	CEANNAIRE SCOILE	MÚINTEOIR	DALTA
Tosca dearfacha a bhaineann le húsáid teicneolaíochta sa bhaile (Foghlaim chumaisc)	An mbíonn tionchar ag na fachtóirí seo a leanas ar fhoghlaim chumaisc dhearfach??[7]	An mbíonn tionchar ag na fachtóirí seo a leanas ar fhoghlaim chumaisc dhearfach??[7]	
Muinín as an teicneolaíocht a úsáid		Cé chomh muiníneach agus atá tú as úsáid a bhaint as teicneolaíochtaí digiteacha sna réimsí seo a leanas?	
Ceachtanna a ullmhú		Ceachtanna a ullmhú trí acmhainní digiteacha éagsúla (mar shampla, taispeántais sleamhnán, íomhánna, comhaid fuaime nó físeáin) a chur in eagar nó a chruthú[8]	
Teagasc ranga		Rang a theagasc ach úsáid a bhaint as gléasanna éagsúla (amhail cláir bhána idirghníomhacha, teilgeoirí físe) agus as acmhainní éagsúla (mar shampla, quizeanna ar líne, meabhairmhapaí, ionsamhlúcháin) [8]	
Aiseolas agus tacaíocht		Aiseolas pearsanta agus tacaíocht phearsanta a thabhairt do dhaltaí nó measúnú a dhéanamh ar an aiseolas nó an tacaíocht sin[8]	
Cumarsáid		Cumarsáid a dhéanamh le daltaí agus le tuismitheoirí[8]	
An céatadán den am atá ar fáil don teagasc digiteach		Cén céatadán den am teagaisc a chaith tú ar úsáid a bhaint as teicneolaíochtaí digiteacha sa rang sna 3 mhí seo a chuaigh thart? [9]	

[7] Tá taithí ag an scoil ar úsáid timpeallachtaí Fíorúla Foghlama; Tá fáil ag an scoil ar thobar acmhainní digiteacha ar líne atá dea-eagraithe; Tá beartas "Beir do Ghléas Féin Leat" ag an scoil; Glacann múinteoirí páirt i gcláir forbartha gairmiúla; Comhoibríonn múinteoirí laistigh den scoil ar úsáid na dteicneolaíochtaí digiteacha agus ar chruthú acmhainní; Comhoibríonn an scoil le scoileanna agus le heagraíochtaí eile; Tá beartas digiteach ag an scoil; Bíonn cumarsáid dhea-eagraithe agus rialta ag an scoil le teaghlaigh agus/nó caomhnóirí; Eile

[8] Nílim muiníneach ar chor ar bith; Nílim muiníneach; Táim beagáinín muiníneach; Táim muiníneach; Táim an-mhuiníneach; B'fhearr liom gan a rá

[9] 0-10%; 11-25%; 26-50%; 51-75%; 76-100%; B'fhearr liom gan a rá

Rud beag faisnéise fút

Teideal an ruda	CEANNAIRE SCOILE	MÚINTEOIR	DALTA
Úsáid ama			Cé chomh minic agus a dhéanann tú na nithe seo?
An teicneolaíocht atá ar fáil sa scoil			Úsáid a bhaint as an teicneolaíocht **sa scoil** le haghaidh obair scoile [10]
An teicneolaíocht atá ar fáil sa bhaile d'obair scoile			Úsáid a bhaint as an teicneolaíocht **sa bhaile** le haghaidh obair scoile [10]
An teicneolaíocht atá ar fáil lasmuigh den scoil don fhoghlaim			Úsáid a bhaint as an teicneolaíocht **lasmuigh den scoil** le haghaidh gníomhaíochtaí foghlama nach mbaineann le hobair scoile [10]
An teicneolaíocht atá ar fáil sa bhaile do spraoi			Úsáid a bhaint as an teicneolaíocht **sa bhaile** le haghaidh gníomhaíochtaí spraíúla [10]
Gan aon teicneolaíocht a bheith ar fáil lasmuigh den scoil			Páirt a ghlacadh i ngníomhaíochtaí **lasmuigh den scoil** nach mbaintear úsáid as teicneolaíocht ar bith iontu[10]
Tá fáil ag daltaí ar ghléasanna lasmuigh den scoil			An bhfuil fáil agat ar ghléasanna digiteacha (ríomhaire, ríomhaire glúine, táibléad, fón póca) **sa bhaile**[11]
Eolas teicniúil na ndaltaí			Nuair a thugtar faoi cheachtanna ón mbaile le teicneolaíochtaí digiteacha…[12]

[10] Riamh nó fíorannamh; Uair amháin ar a laghad in aghaidh na míosa, ach ní gach seachtain; Uair amháin ar a laghad in aghaidh na seachtaine, ach ní gach lá; Ar feadh uair amháin ar a mhéad gach lá; Ar feadh níos mó ná uair amháin gach lá; B'fhearr liom gan a rá

[11] Níl fáil agam ar ghléas digiteach chun tabhairt faoi m'obair scoile; Tá fáil agam ar ghléas digiteach ach níl sé oiriúnach le húsáid chun tabhairt faoi m'obair scoile; Tá gléas digiteach comhroinnte againn sa bhaile is féidir liom a úsáid chun tabhairt faoi m'obair scoile ach ní bhíonn sé ar fáil i gcónaí nuair a theastaíonn sé uaim; Tá gléas digiteach comhroinnte againn sa bhaile is féidir liom a úsáid chun tabhairt faoi m'obair scoile nuair a theastaíonn sé uaim; Tá fáil agam ar ghléas digiteach atá oiriúnach le húsáid chun tabhairt faoi m'obair scoile

[12]Tá a fhios agam conas na bogearraí/aipeanna a úsáid gan chabhair; I Iarraim ar mo theaghlach agus/nó ar chaomhnóir cabhrú liom na bogearraí/aipeanna a úsáid; Iarraim ar mo chairde cabhrú liom na bogearraí/aipeanna a úsáid; Iarraim ar mo mhúinteoirí cabhrú liom na bogearraí/aipeanna a úsáid; Níl aon duine agam ar féidir cabhrú liom na bogearraí/aipeanna a úsáid; Ní iarraim cabhrú fiú nuair a bhíonn sé ag teastáil uaim; I Aimsíonn cabhair ar an idirlíon; Bíonn fadhbanna nascachta agam; Ba mhaith liom na teicneolaíochtaí digiteacha a úsáid chun níos mó teagmhála a dhéanamh le mo chomhdhaltaí; Tugadh faisnéis dom ar an mbealach ar cheart dom gléasanna digiteacha a úsáid; It Bíonn sé deacair orm spás ciúin a aimsiú nuair a úsáidim gléasanna digiteacha don fhoghlaim; Is minic a chuirtear isteach orm nuair a úsáidim gléasanna digiteacha don fhoghlaim

Ar deireadh, tabhair d'aiseolas dúinn ar SELFIE			
Teideal an ruda	**CEANNAIRE SCOILE**	**MÚINTEOIR**	**DALTA**
Scór foriomlán	Dá mbeifeá chun SELFIE a léirmheas. Cén scór as 10 a thabharfá dó?	Dá mbeifeá chun SELFIE a léirmheas. Cén scór as 10 a thabharfá dó?	Dá mbeifeá chun SELFIE a léirmheas. Cén scór as 10 a thabharfá dó?
SELFIE a mholadh	Cén seans atá ann go molfá SELFIE do chomhghleacaí?[13]	Cén seans atá ann go molfá SELFIE do chomhghleacaí?[13]	
Moltaí le haghaidh feabhais	Conas is féidir linn SELFIE a fheabhsú a thuilleadh? Cuir do smaointe agus do mholtaí in iúl dúinn.	Conas is féidir linn SELFIE a fheabhsú a thuilleadh? Cuir do smaointe agus do mholtaí in iúl dúinn.	Conas is féidir linn SELFIE a fheabhsú a thuilleadh? Cuir do smaointe agus do mholtaí in iúl dúinn.

[13] Seans ar bith; Seans beag; Seans measartha; Seans maith; Seans an-mhaith; B'fhearr liom gan a rá

European Commission

Ceistneoirí le haghaidh dheireadh gairmoideachas iar-bhunscoile, An fhoghlaim obairbhunaithe

Réimse A: Ceannaireacht

Baineann an réimse seo le ról na ceannaireachta i dteicneolaíochtaí digiteacha a chomhtháthú ar fud na scoile agus in úsáid éifeachtach a bhaint as na teicneolaíochtaí sin i bpríomhobair na scoile, mar atá: an teagasc agus an fhoghlaim.

Roghanna freagraí: scálaí cúig phointe agus ní bhaineann (N/B)

Item Code[1]	Teideal an ruda	CEANNAIRE SCOILE	MÚINTEOIR	DALTA	OILIÚNÓIR INMHEÁNACH
A1	An straitéis dhigiteach	Forbraímidne an **straitéis dhigiteach** don scoil **in éineacht leis na múinteoirí**	Inár scoil, tá **straitéis dhigiteach** i bhfeidhm		
A2	Forbairt na straitéise le múinteoirí	Tacaímid le múinteoirí triail a bhaint as **modhanna nua chun teagasc le teicneolaíochtaí digiteacha**	Tugann na ceannairí scoile **ról dúinne, na múinteoirí**, i **straitéis dhigiteach na scoile** a fhorbairt		
A3	Bealaí nua chun teagasc	Inár scoil, bíonn **am** ag múinteoirí **chun iniúchadh a dhéanamh** ar shlite ar féidir leo feabhas a chur ar a gcuid teagaisc le teicneolaíochtaí digiteacha	Tacaíonn na ceannairí scoile liom triail a bhaint as **modhanna nua chun teagasc le teicneolaíochtaí digiteacha**		
A4 OP	Bíonn am ann chun an teagasc digiteach a iniúchadh	*Inár scoil, cuirimid **rialacha cóipchirt agus ceadúnúcháin** i bhfeidhm agus sinn ag baint úsáid as teicneolaíochtaí digiteacha le haghaidh teagaisc agus foghlama*	*Inár scoil, bíonn agam **am chun iniúchadh a dhéanamh** ar dhóigheanna ar féidir liom feabhas a chur ar mo chuid teagaisc le teicneolaíochtaí digiteacha*		*Inár gcuideachtasa, bíonn agam **am chun iniúchadh a dhéanamh** ar bhealaí ar féidir liom feabhas a chur ar mo chuid oiliúna le teicneolaíochtaí digiteacha*

Réimse A: Ceannaireacht

Roghanna freagraí: scálaí cúig phointe agus ní bhaineann (N/B)

Item Code[1]	Teideal an ruda	CEANNAIRE SCOILE	MÚINTEOIR	DALTA	OILIÚNÓIR INMHEÁNACH
A5 OP	Rialacha cóipchirt agus ceadúnúcháin	*Inár scoil, **na cuideachtaí a gcomhoibrímid leo bíonn baint acu** le forbairt straitéis dhigiteach na scoile*	*Inár scoil, cuirimid **rialacha cóipchirt agus ceadúnúcháin** i bhfeidhm le linn úsáid a bhaint as teicneolaíochtaí digiteacha le haghaidh teagaisc agus foghlama*		
A6	Bíonn ról ag cuideachtaí sa straitéis	Forbraímidne an **straitéis dhigiteach** don scoil **in éineacht leis na múinteoirí**	Inár scoil, **bíonn baint ag na cuideachtaí a gcomhoibrímid leo le** straitéis dhigiteach na scoile a fhorbairt		Mar chuideachta, táimid páirteach i **straitéis dhigiteach na scoile a fhorbairt**

Réimse B: Comhoibriú & Líonrú

Baineann an réimse seo leis na bearta ar féidir le scoileanna a bhreithniú chun tacú le cultúr comhoibríoch agus cumarsáideach chun taithí a roinnt agus foghlaim go héifeachtach laistigh agus lasmuigh de na teorannacha eagraíochtúla.

Roghanna freagraí: scálaí cúig phointe agus ní bhaineann (N/B)

Cód an ruda[1]	Teideal an ruda	CEANNAIRE SCOILE	MÚINTEOIR	DALTA	OILIÚNÓIR INMHEÁNACH
B1	Athbhreithniú ar dhul chun cinn	Inár scoil, **déanaimid athbhreithniú ar an dul chun cinn** atá á dhéanamh ar theagasc agus ar fhoghlaim le teicneolaíochtaí digiteacha	Inár scoil, **déanaimid athbhreithniú ar an dul chun cinn** atá á dhéanamh ar theagasc agus ar fhoghlaim le teicneolaíochtaí digiteacha		
B2	Díospóireacht ar úsáid na teicneolaíochta	Inár scoil, pléimid na **buntáistí agus na míbhuntáistí** a bhaineann le teagasc agus foghlaim le teicneolaíochtaí digiteacha	Inár scoil, pléimid na **buntáistí agus na míbhuntáistí** a bhaineann le teagasc agus foghlaim le teicneolaíochtaí digiteacha	In our school, we talk with Múinteoirs about the **advantages and disadvantages** of using technology for learning	
B3	Comhpháirtíochtaí	Inár scoil, bainimid úsáid as teicneolaíochtaí digiteacha inár **gcomhpháirtíochtaí le heagraíochtaí eile**	Inár scoil, bainimid úsáid as teicneolaíochtaí digiteacha inár **gcomhpháirtíochtaí le heagraíochtaí eile**		
WBL B5	Cumarsáid	Inár scoilse, úsáidtear **teicneolaíochtaí digiteacha** chun **cumarsáid** a dhéanamh go rialta lenár gcuideachtaí oiliúna	Inár scoilse, úsáidtear **teicneolaíochtaí digiteacha** chun **cumarsáid** a dhéanamh go rialta lenár gcuideachtaí oiliúna		Inár gcuideachtasa, úsáidimse teicneolaíochtaí digiteacha chun **cumarsáid** a dhéanamh go rialta leis an scoil
WBL B6	Eagrú na Sealaíochta	Inár scoilse, úsáidtear teicneolaíochtaí digiteacha chun **sealaíocht daltaí a eagrú** idir an scoil agus an chuideachta	Inár scoilse, úsáidtear teicneolaíochtaí digiteacha chun **sealaíocht daltaí a eagrú** idir an scoil agus an chuideachta		Inár gcuideachtasa, úsáidimse teicneolaíochtaí digiteacha chun **sealaíocht daltaí** a eagrú idir an scoil agus an chuideachta

Réimse B: Comhoibriú & Líonrú

Roghanna freagraí: scálaí cúig phointe agus ní bhaineann (N/B)

Cód an ruda[1]	Teideal an ruda	CEANNAIRE SCOILE	MÚINTEOIR	DALTA	OILIÚNÓIR INMHEÁNACH
B4_OP	Sineirgí don Chianteagasc agus don Chianfhoghlaim	***Comhoibrímid le scoileanna agus/nó eagraíochtaí eile*** *inár scoil chun tacú le húsáid na dteicneolaíochtaí digiteacha*	***Comhoibrímid le scoileanna agus/nó eagraíochtaí eile*** *inár scoil chun tacú le húsáid na dteicneolaíochtaí digiteacha*		*Inár gcuideachtasa, bítear ag* ***comhoibriú le scoileanna nó eagraíochtaí eile*** *chun tacú le húsáid teicneolaíochtaí digiteacha*

Réimse C: Infreastruchtúr agus Trealamh

Baineann an réimse seo le hinfreastruchtúr cuí iontaofa slán (mar shampla, trealamh, bogearraí, acmhainní faisnéise, nasc idirlín, tacaíocht theicniúil nó spás fisiciúil) sa scoil. Cabhraíonn sé le cleachtais nuálacha teagaisc, foghlama agus mheasúnaithe agus déanann sé níos éasca é.

Roghanna freagraí: scálaí cúig phointe agus ní bhaineann (N/B)

Cód an ruda	Teideal an ruda	CEANNAIRE SCOILE	MÚINTEOIR	DALTA	OILIÚNÓIR INMHEÁNACHS
C1	Bonneagar	Inár scoil, tacaíonn an t-**infreastruchtúr** digiteach le teagasc agus foghlaim le teicneolaíochtaí digiteacha	Inár scoil, tacaíonn an t-**infreastruchtúr** digiteach le teagasc agus foghlaim le teicneolaíochtaí digiteacha		Inár gcuideachtasa, tacaíonn an **bonneagar digiteach** le hoiliúint le teicneolaíochtaí digiteacha
C2	Gléasanna digiteacha don teagasc	Inár scoil, tá **gléasanna digiteacha ann le húsáid sa teagasc**	Inár scoil, tá **gléasanna digiteacha ann le húsáid sa teagasc**		Inár gcuideachtasa, is ann do **ghléasanna digiteacha** ar féidir liom úsáid a bhaint astu don oiliúint
C3	Rochtain idirlín	Inár scoil, is féidir **dul ar an idirlíon** le haghaidh teagaisc agus foghlama	Inár scoil, is féidir **dul ar an idirlíon** le haghaidh teagaisc agus foghlama	Inár scoil bím ábalta **dul ar an idirlíon le haghaidh foghlama**	
WBL C4	Rochtain idirlín sa chuideachta			I mo chuideachtasa, bíonn **rochtain agam ar an idirlíon le haghaidh foghlama**	I mo chuideachtasa, bíonn **rochtain agam ar an idirlíon** le haghaidh oiliúna
C5	Tacaíocht theicniúil	Inár scoil, bíonn **tacaíocht theicniúil** ar fáil má bhíonn fadhbanna ann le teicneolaíochtaí digiteacha	Inár scoil, bíonn **tacaíocht theicniúil** ar fáil má bhíonn fadhbanna ann le teicneolaíochtaí digiteacha	Inár scoil, bíonn tacaíocht theicniúil ann má tá **fadhbanna agam le teicneolaíochtaí digiteacha**	

Réimse C: Infreastruchtúr agus Trealamh

Roghanna freagraí: scálaí cúig phointe agus ní bhaineann (N/B)

Cód an ruda	Teideal an ruda	CEANNAIRE SCOILE	MÚINTEOIR	DALTA	OILIÚNÓIR INMHEÁNACHS
WBL C6	An tacaíocht theicniúil atá sa chuideachta			I mo chuideachtasa, bíonn **tacaíocht theicniúil** ar fáil i gcás ina bhfuil fadhbanna agam le teicneolaíochtaí digiteacha	Inár gcuideachtasa, bíonn **tacaíocht theicniúil** ar fáil i gcás fadhbanna le teicneolaíochtaí digiteacha
C7	Cosaint sonraí	Inár scoil, tá córais **chosanta sonraí** i bhfeidhm	Inár scoil, tá córais **chosanta sonraí** i bhfeidhm		Inár gcuideachtasa, tá **córais chosanta sonraí** i bhfeidhm
C8	Gléasanna digiteacha don fhoghlaim	Inár scoil, tá **gléasanna digiteacha** ag an scoil agus úsáideann na daltaí iad nuair is gá dóibh sin a dheanamh	Inár scoil, tá **gléasanna digiteacha** ag an scoil agus úsáideann na daltaí iad nuair is gá dóibh sin a dheanamh	Inár scoil, tá **ríomhairí nó ríomhairí táibléid ann agus is féidir liom úsáid a bhaint astu**	
WBL C9	Gléasanna digiteacha don fhoghlaim atá sa chuideachta			I mo chuideachtasa, féadfaidh mé foghlaim conas an **trealamh (digiteach) ábhartha** a fheidhmiú	Na gléasanna digiteacha don fhoghlaim atá sa chuideachta
C17	Bunachar sonraí ina bhfuil liosta de sholáthraithe oiliúna	Inár scoil, is féidir le daltaí dul ar **bhunachar sonraí ina bhfuil liosta de sholáthraithe oiliúna ionchuideachta**	Inár scoil, is féidir le daltaí dul ar **bhunachar sonraí ina bhfuil liosta de sholáthraithe oiliúna ionchuideachta**	Inár scoil, is féidir liom dul ar **bhunachar sonraí ina bhfuil liosta de chuideachtaí a chuireann cúrsaí oiliúna, printíseachtaí agus deiseanna eile ar fáil**	

Réimse C: Infreastruchtúr agus Trealamh

Roghanna freagraí: scálaí cúig phointe agus ní bhaineann (N/B)

Cód an ruda	Teideal an ruda	CEANNAIRE SCOILE	MÚINTEOIR	DALTA	OILIÚNÓIR INMHEÁNACHS
C10 OP	Gléasanna do daltaí atá faoi úinéireacht na scoile	*Tá gléasanna iniompartha ann scoil atá faoi úinéireacht agus faoi bhainistíocht na scoile agus féadfaidh daltaí iad a thabhairt abhaile leo nuair is gá*	*Tá gléasanna iniompartha ann scoil atá faoi úinéireacht agus faoi bhainistíocht na scoile agus féadfaidh daltaí iad a thabhairt abhaile leo nuair is gá*	*Tá gléasanna iniompartha inár scoil agus is féidir liom iad a thabhairt abhaile liom nuair is gá*	*Inár gcuideachtasa, is ann do **ghléasanna iniompartha atá faoi úinéireacht agus bainistíochta na cuideachta** is féidir le daltaí a thabhairt abhaile leo nuair is gá*
C11 OP	DEIGHILT DHIGITEACH: bearta chun dúshláin a shainaithint	*Tá bearta i bhfeidhm inár scoil chun go sainaithneofar **dúshláin** a bhaineann le riachtanais foghlama na ndaltaí agus a gcúlra socheacnamaíoch a thagann chun cinn leis an **gcianteagasc agus leis an gcianfhoghlaim***	*Tá bearta i bhfeidhm inár scoil chun go sainaithneofar **dúshláin** a bhaineann le riachtanais foghlama na ndaltaí agus a gcúlra socheacnamaíoch a thagann chun cinn leis an **gcianteagasc agus leis an gcianfhoghlaim***		*Inár gcuideachta, tá bearta i bhfeidhm againn chun **dúshláin a shainaithint** a thagann chun cinn le linn oiliúint chianda agus a bhaineann le riachtanais foghlama daltaí agus le cúlra socheacnamaíoch*
C12 OP	An bhearna dhigiteach: tacaíocht chun aghaidh a thabhairt ar dhúshláin	*Tá plean i bhfeidhm inár scoil chun cabhrú le múinteoirí dul i ngleic le **dúshláin** a bhaineann le riachtanais foghlama na ndaltaí agus a gcúlra socheacnamaíoch a thagann chun cinn leis an gcianteagasc agus leis an gcianfhoghlaim*	*Tá plean i bhfeidhm inár scoil chun cabhrú le múinteoirí dul i ngleic le **dúshláin** a bhaineann le riachtanais foghlama na ndaltaí agus a gcúlra socheacnamaíoch a thagann chun cinn leis an gcianteagasc agus leis an gcianfhoghlaim*		*Inár gcuideachta, tá plean againn chun **cuidiú le hoiliúnóirí dul i ngleic le dúshláin** a thagann chun cinn le linn an teagaisc chianda agus na foghlama cianda agus a bhaineann le riachtanais foghlama daltaí agus le cúlra socheacnamaíoch*

Réimse C: Infreastruchtúr agus Trealamh

Roghanna freagraí: scálaí cúig phointe agus ní bhaineann (N/B)

Cód an ruda	Teideal an ruda	CEANNAIRE SCOILE	MÚINTEOIR	DALTA	OILIÚNÓIR INMHEÁNACHS
C13 OP	Do ghléas féin a thabhairt leat	*Inár scoil, tugann na daltaí a n**gléasanna iniompartha féin** leo chuig ceachtanna agus baineann siad úsáid astu*	*Inár scoil, tugann na daltaí a n**gléasanna iniompartha féin** leo chuig ceachtanna agus baineann siad úsáid astu*	*Inár scoil, is féidir liom **mo ghléas iniompartha féin** a thabhairt liom agus é a úsáid le linn ceachtanna*	*Inár gcuideachtasa, féadfaidh daltaí a n**gléasanna iniompartha féin** a thabhairt leo agus a úsáid*
C14 OP	Do ghléas féin a thabhairt leat	*Inár scoil, tacaíonn **spásanna fisiciúla** le teagasc agus foghlaim le teicneolaíochtaí digiteacha*	*Inár scoil, tacaíonn **spásanna fisiciúla** le teagasc agus foghlaim le teicneolaíochtaí digiteacha*		
C15 OP	Teicneolaíochtaí cuiditheacha	*Inár scoil, má bhíonn tacaíocht speisialta ó dhaltaí, is féidir leo teacht ar t**heicneolaíochtaí cuiditheacha***	*Inár scoil, má bhíonn tacaíocht speisialta ó dhaltaí, is féidir leo teacht ar t**heicneolaíochtaí cuiditheacha***		*Inár gcuideachtasa, bíonn rochtain ar **theicneolaíochtaí cuiditheacha** ag daltaí a dteastaíonn tacaíocht speisialta uathu*
C16 OP	Leabharlanna/stórtha ar líne	*Inár scoil, tá leabharlanna nó stórtha ar líne ann agus tá **ábhair theagaisc agus foghlama** iontu*	*Inár scoil, tá leabharlanna nó stórtha ar líne ann agus tá **ábhair theagaisc agus foghlama** iontu*	*I* *Inár scoil, tá leabharlanna ar líne ann agus tá **ábhair foghlama le haghaidh mo chuid oibre scoile** orthu*	*Inár gcuideachtasa, is ann do **leabharlanna nó stórtha ar líne** a gcoimeádtar ábhair theagaisc agus foghlama iontu atá bainteach leis an ngairm bheatha a ndéantar oiliúint orthu*
WBL C18	Ionsamhlúchán	*Inár n-institiúidse, úsáideann daltaí **uirlisí ionsamhlúcháin** agus suíomhanna chun an fhíorthimpeallacht oibre a ionsamhlú chun críocha na foghlama*	*Inár n-institiúidse, úsáideann daltaí **uirlisí ionsamhlúcháin** agus suíomhanna chun an fhíorthimpeallacht oibre a ionsamhlú chun críocha na foghlama*		*Inár gcuideachtasa, baineann daltaí úsáid as **uirlisí ionsamhlúcháin** agus suíomhanna chun an fhíorthimpeallacht oibre a ionsamhlú chun críocha na foghlama*

Réimse D: Forbairt Ghairmiúil Leanúnach – Part 1

Déantar iniúchadh sa réimse seo ar cé acu is amhlaidh nó nach amhlaidh go n-éascaíonn an scoil forbairt ghairmiúil leanúnach na foirne ar fad ar gach leibhéal agus go n-infheistíonn sí san fhorbairt sin. Is féidir le forbairt ghairmiúil leanúnach tacú le forbairt agus comhtháthú modhanna nua teagaisc agus foghlama ina mbaintear leas as teicneolaíochtaí digiteacha chun torthaí foghlama níos fearr a bhaint amach.

Roghanna freagraí: scálaí cúig phointe agus ní bhaineann (N/B)

Cód an ruda	Teideal an ruda	CEANNAIRE SCOILE	MÚINTEOIR	DALTA	OILIÚNÓIR INMHEÁNACHS
D1	Riachtanais forbartha gairmiúla leanúnaí	Pléimid leis na múinteoirí sa scoil na **riachtanais forbartha gairmiúla leanúnaí** atá acu le haghaidh teagasc le teicneolaíochtaí digiteacha	Pléann na ceannairí scoile linne, na múinteoirí, na **riachtanais forbartha gairmiúla leanúnaí** atá againn le haghaidh teagasc le teicneolaíochtaí digiteacha		
D2	Rannpháirtíocht i bhforbairt ghairmiúil leanúnach	Bíonn **deiseanna ag na múinteoirí sa scoil páirt a ghlacadh i bhforbairt ghairmiúil leanúnach** le haghaidh teagasc agus foghlaim le teicneolaíochtaí digiteacha	Bíonn **deiseanna agam páirt a ghlacadh i bhforbairt ghairmiúil leanúnach** le haghaidh teagasc agus foghlaim le teicneolaíochtaí digiteacha		Bíonn deiseanna agam páirt a ghlacadh in **FGL** chun teicneolaíochtaí digiteacha a chomhtháthú ar bhealach níos fearr san oiliúint
D3	Eispéiris a chomhroinnt	Tacaímid leis na múinteoirí sa scoil **eispéiris** i dteagasc le teicneolaíochtaí digiteacha **a chomhroinnt** laistigh den phobal scoile	Tacaíonn na ceannairí scoile linn **eispéiris** i dteagasc le teicneolaíochtaí digiteacha **a chomhroinnt** laistigh den scoil		Tacaíonn an lucht bainistíochta linn **eispéiris a chomhroinnt** laistigh den chuideachta maidir le hoiliúint le teicneolaíochtaí digiteacha

Réimse D: Forbairt Ghairmiúil Leanúnach – Cuid 1.

Roghanna freagraí: scálaí cúig phointe agus ní bhaineann (N/B)

Cód an ruda	Teideal an ruda	CEANNAIRE SCOILE	MÚINTEOIR	DALTA	OILIÚNÓIR INMHEÁNACHS
D4	Deiseanna forbartha gairmiúla leanúnaí	Bíonn deiseanna **forbartha gairmiúla leanúnaí** ag na múinteoirí sa scoil le haghaidh úsáid a bhaint as teicneolaíochtaí digiteacha, ar deiseanna iad **atá sonrach do na cúrsaí** a theagascann siad	Bíonn **deiseanna forbartha gairmiúla leanúnaí** agam le haghaidh úsáid a bhaint as teicneolaíochtaí digiteacha, ar deiseanna iad **atá sonrach do na cúrsaí** a theagascaim		

Réimse D: Forbairt Ghairmiúil Leanúnach - Cuid 2

Roghanna freagraí: Níl sé úsáideach ar chor ar bith; Níl se úsáideach; Rud beag úsáideach; Úsáideach; An-úsáideach; Níior ghlac mé páirt

Cód an ruda	Teideal an ruda	CEANNAIRE SCOILE	MÚINTEOIR	DALTA	OILIÚNÓIR INMHEÁNACHS
-	Úsáideacht na gníomhaíochta forbartha gairmiúla leanúnaí		Más rud é, sa bhliain seo a chuaigh thart, gur ghlac tú páirt in aon cheann de na gníomhaíochtaí forbartha gairmiúla leanúnaí seo a leanas ar úsáid oideolaíoch a bhaint as teicneolaíochtaí digiteacha, luaigh cé chomh húsáideach agus a bhí siad duit. Mura nglac tú páirt, roghnaigh (N / A).		
-	Foghlaim ghairmiúil aghaidh ar aghaidh		Cúrsaí, seimineáir nó comhdhálacha aghaidh ar aghaidh lasmuigh den scoil		
-	Foghlaim ghairmiúil ar líne		Cúrsaí ar líne, seimineáir ghréasáin nó comhdhálacha ar líne		
-	Foghlaim trí chomhoibriú		Foghlaim ó mhúinteoirí eile laistigh de do scoil trí chomhoibriú ar líne nó as líne		
-	Foghlaim trí líonraí gairmiúla		Foghlaim ó mhúinteoirí eile trí líonraí múinteoirí ar líne nó trí phobail chleachtais (amhail eTwinning)		
-	Meantóireacht/cóitseáil inmheánach		Meantóireacht nó cóitseáil inmheánach, mar chuid de shocrú foirmiúil scoile		
-	Oiliúint inmheánach eile		Seisiúin eile oiliúna inmheánaí ar eagraigh an scoil iad (mar shampla, ceardlanna ón gcomhordaitheoir TFC nó breathnú ar theagasc múinteoirí eile)		

Réimse D: Forbairt Ghairmiúil Leanúnach - Cuid 2

Roghanna freagraí: Níl sé úsáideach ar chor ar bith; Níl se úsáideach; Rud beag úsáideach; Úsáideach; An-úsáideach; Níior ghlac mé páirt

Cód an ruda	Teideal an ruda	CEANNAIRE SCOILE	MÚINTEOIR	DALTA	OILIÚNÓIR INMHEÁNACHS
-	Cuairteanna staidéir		Cuairteanna staidéir (mar shampla, ar scoileanna eile, ar ghnólachtaí nó ar eagraíochtaí)		
-	Cláir chreidiúnaithe		Cláir chreidiúnaithe (mar shampla, gearrchúrsaí creidiúnaithe, cláir chéime)		
-	Deiseanna eile forbartha gairmiúla leanúnaí		Deiseanna eile forbartha gairmiúla leanúnaí a bhaineann le teagasc le teicneolaíochtaí digiteacha (tabhair sonraí)		
Cwestiwn agored	Samplaí de ghníomhaíocht éifeachtach forbartha gairmiúla leanúnaí	Tabhair sampla de ghníomhaíocht forbartha gairmiúla leanúnaí ar úsáid oideolaíoch a bhaint as teicneolaíochtaí digiteacha a mheas tú a bheith éifeachtach go háirithe.			

Réimse E: Oideolaíocht: Tacaíochtaí agus Acmhainní

Baineann an réimse seo leis an ullmhúchán chun teicneolaíochtaí digiteacha a úsáid don fhoghlaim trí chleachtais teagaisc agus foghlama a nuashonrú agus a chruthú.

Roghanna freagraí: scálaí cúig phointe agus ní bhaineann (N/B)

Cód an ruda	Teideal an ruda	CEANNAIRE SCOILE	MÚINTEOIR	DALTA	OILIÚNÓIR INMHEÁNACHS
E1	Acmhainní oideachais ar líne	Déanann na múinteoirí sa scoil **cuardach ar líne le haghaidh acmhainní** digiteacha oideachais	Déanaim **cuardach ar líne** le haghaidh acmhainní digiteacha oideachais		Déanaim **cuardach ar líne** le haghaidh **acmhainní** digiteacha oideachais/oiliúna
E2	Acmhainní digiteacha a chruthú	Déanann na múinteoirí sa scoil **acmhainní digiteacha a chruthú** chun tacú lena gcuid teagaisc	Déanaim **acmhainní digiteacha a chruthú** chun tacú le mo chuid teagaisc		Déanaim **acmhainní digiteacha** a **chruthú** chun tacú le mo chuid teagaisc
E3	Úsáid a bhaint as timpeallachtaí foghlama fíorúla	Baineann na múinteoirí sa scoil úsáid as **timpeallachtaí foghlama fíorúla leis na daltaí**	Bainim úsáid as **timpeallachtaí foghlama fíorúla leis na daltaí**	Baineann ár múinteoirí úsáid as **ardáin ar líne**, agus is féidir linn bheith páirteach iontu, chun cabhrú lenár gcuid foghlama	Bainim úsáid as **timpeallachtaí foghlama fíorúla** leis na daltaí
E4	Cumarsáid a dhéanamh leis an bpobal scoile	Baineann na múinteoirí sa scoil úsáid as teicneolaíochtaí digiteacha le haghaidh **cumarsáid a bhaineann leis an scoil**	Bainim úsáid as teicneolaíochtaí digiteacha le haghaidh **cumarsáid a bhaineann leis an scoil**		
E5 OP	Acmhainní oscailte oideachais	*Baineann na múinteoirí sa scoil úsáid as **acmhainní oideachais oscailte***	*Bainim úsáid as **acmhainní oideachais oscailte***		
Cwestiwn agored	An teicneolaíocht atá úsáideach don teagasc		Tabhair sampla d'aon teicneolaíocht dhigiteach (trealamh, bogearraí, ardán, acmhainn...) a mheasann tú a bheith úsáideach go háirithe don teagasc	Tabhair sampla d'aon teicneolaíocht dhigiteach (trealamh, bogearraí, ardán, acmhainn...) a mheasann tú a bheith úsáideach go háirithe don fhoghlaim	Tabhair sampla d'aon teicneolaíocht dhigiteach (trealamh, bogearraí, ardán, acmhainn...) a mheasann tú a bheith úsáideach go háirithe don oiliúint

Réimse F: Oideolaíocht: Cur chun feidhme sa seomra ranga

Baineann an réimse seo leis na teicneolaíochtaí digiteacha don fhoghlaim a chur i bhfeidhm trí chleachtais teagaisc agus foghlama a nuashonrú agus a chruthú.

Roghanna freagraí: scálaí cúig phointe agus ní bhaineann (N/B)

Cód an ruda	Teideal an ruda	CEANNAIRE SCOILE	MÚINTEOIR	DALTA	OILIÚNÓIR INMHEÁNACH
F1	An teagasc a chur in oiriúint do riachtanais daltaí	Baineann na múinteoirí sa scoil úsáid as teicneolaíochtaí digiteacha chun **a gcuid teagaisc a chur in oiriúint** do riachtanais aonair na ndaltaí	Bainim úsáid as teicneolaíochtaí digiteacha chun **mo chuid teagaisc a chur in oiriúint** do riachtanais aonair na ndaltaí	Inár scoil, tugann na múinteoirí **gníomhaíochtaí difriúla** dúinn agus baineann siad úsáid as an teicneolaíocht **a oireann dár riachtanais**	
WBL F2	Cur in oiriúint do riachtanais daltaí sa chuideachta			Inár gcuideachtasa, úsáideann oiliúnóirí ionchuideachta teicneolaíochtaí digiteacha chun an oiliúint **a chur in oiriúint** dár **riachtanais aonair**	Inár gcuideachtasa, úsáideann oiliúnóirí ionchuideachta teicneolaíochtaí digiteacha chun an oiliúint **a chur in oiriúint** do **riachtanais aonair** na ndaltaí
F3	An chruthaitheacht a chothú	Baineann na múinteoirí sa scoil úsáid as gníomhaíochtaí foghlama digití lena g**cothaítear cruthaitheacht na ndaltaí**	Bainim úsáid as teicneolaíochtaí digiteacha chun **cruthaitheacht na ndaltaí a chothú**	Inár scoil, bainim úsáid as an teicneolaíocht le haghaidh **gníomhaíochtaí cruthaitheacha**	Bainim úsáid as teicneolaíochtaí digiteacha chun **cruthaitheacht na ndaltaí a chothú**
F4	Páirt a thabhairt do dhaltaí	Socraíonn na múinteoirí sa scoil gníomhaíochtaí foghlama digití **ina dtugtar páirt do dhaltaí**	Socraím gníomhaíochtaí foghlama digití **ina dtugtar páirt do dhaltaí**	Inár scoil, **glacaim páirt níos gníomhaí** in obair scoile nuair a bhainimid úsáid as an teicneolaíocht	
F5	Comhoibriú idir daltaí	Baineann na múinteoirí sa scoil úsáid as teicneolaíochtaí digiteacha chun **comhoibriú daltaí** a éascú	Bainim úsáid as teicneolaíochtaí digiteacha chun **comhoibriú daltaí** a éascú	I mo scoil, bainimid úsáid as an teicneolaíocht le haghaidh **obair ghrúpa**	

Réimse F: Oideolaíocht: Cur chun feidhme sa seomra ranga

Roghanna freagraí: scálaí cúig phointe agus ní bhaineann (N/B)

Cód an ruda	Teideal an ruda	CEANNAIRE SCOILE	MÚINTEOIR	DALTA	OILIÚNÓIR INMHEÁNACH
F6	Tionscadail traschuraclaim	Tugann na múinteoirí sa scoil páirt do dhaltaí in úsáid a bhaint as teicneolaíochtaí digiteacha le haghaidh **tionscadail traschuraclaim**	Tugaim páirt do dhaltaí in úsáid a bhaint as teicneolaíochtaí digiteacha i **dtionscadail traschuraclaim**	Inár scoil, bainimid úsáid as an teicneolaíocht le haghaidh **tionscadail** a nascann ábhair dhifriúla	
WBL F7	Taithí oibre			Inár gcuideachtasa, **faighim taithí** ar theicneolaíochtaí digiteacha a úsáid, rud a fhágann go bhfuil mé níos ullmhaithe don **ghairm** a bheidh agam amach anseo	Spreagaim daltaí chun teicneolaíochtaí digiteacha a úsáid, rud a fhágann go bhfuil siad **níos ullmhaithe don ghairm a bheidh acu amach anseo**
F8 OP	Gairmthreoir	*Inár scoil, bainimid úsáid as teicneolaíochtaí digiteacha le haghaidh **gairmthreorach***	*Inár scoil, bainimid úsáid as teicneolaíochtaí digiteacha le haghaidh **gairmthreorach***	*Inár scoil, bainimid úsáid as teicneolaíochtaí digiteacha le haghaidh **gairmthreorach***	

Réimse G: Cleachtais mheasúnaithe

Baineann an réimse seo le bearta a bhféadfadh scoileanna breithniú ar iad a dhéanamh chun an bhéim a aistriú de réir a chéile ó mheasúnú traidisiúnta i dtreo stór níos cuimsithí cleachtas. D'fhéadfadh cleachtais mheasúnaithe le cuidiú teicneolaíochta atá pearsantaithe, barántúil agus dírithe ar an dalta a bheith i gceist leis an stór cleachtas sin.

Roghanna freagraí: scálaí cúig phointe agus ní bhaineann (N/B)

Cód an ruda	Teideal an ruda	CEANNAIRE SCOILE	MÚINTEOIR	DALTA	OILIÚNÓIR INMHEÁNACH
G1	Scileanna a mheasúnú	Baineann na múinteoirí sa scoil úsáid as teicneolaíochtaí digiteacha chun **measúnú a dhéanamh ar scileanna daltaí**	Bainim úsáid as teicneolaíochtaí digiteacha chun **measúnú a dhéanamh ar scileanna daltaí**	Baineann na múinteoirí sa scoil úsáid as teicneolaíochtaí digiteacha chun **measúnú a dhéanamh ar scileanna daltaí**	
WBL G2	Measúnú a dhéanamh ar scileanna sa chuideachta			Inár gcuideachtasa, úsáidtear teicneolaíochtaí digiteacha chun **measúnú a dhéanamh ar mo chuid scileanna**	Bainim úsáid as teicneolaíochtaí digiteacha chun **measúnú** a dhéanamh ar **scileanna** daltaí
G3	Aiseolas tráthúil	Baineann na múinteoirí sa scoil úsáid as teicneolaíochtaí digiteacha chun **aiseolas tráthúil** a thabhairt do dhaltaí	Bainim úsáid as teicneolaíochtaí digiteacha chun **aiseolas tráthúil** a thabhairt do dhaltaí	Inár scoil, bainimid úsáid as an teicneolaíocht chun gur féidir linn **aiseolas tapa** a fháil ar ár gcuid foghlama	
WBL G4	Aiseolas tráthúil sa chuideachta			Inár gcuideachtasa, úsáidtear teicneolaíochtaí digiteacha chun **aiseolas tráthúil** a fháil faoi mo chuid foghlama	Bainim úsáid as teicneolaíochtaí digiteacha chun **aiseolas tráthúil** a thabhairt do dhaltaí

Réimse G: Cleachtais mheasúnaithe

Roghanna freagraí: scálaí cúig phointe agus ní bhaineann (N/B)

Cód an ruda	Teideal an ruda	CEANNAIRE SCOILE	MÚINTEOIR	DALTA	OILIÚNÓIR INMHEÁNACH
G5	Féinmhachnamh ar an bhfoghlaim	Baineann na múinteoirí sa scoil úsáid as teicneolaíochtaí digiteacha chun cur ar chumas daltaí **machnamh a dhéanamh ar a gcuid foghlama féin**	Bainim úsáid as teicneolaíochtaí digiteacha chun cur ar chumas daltaí **machnamh a dhéanamh ar a gcuid foghlama féin**	Inár scoil, bainim úsáid as an teicneolaíocht le teacht ar thuiscint faoi **mo chuid láidreachtaí agus laigí** mar fhoghlaimeoir	
G6	Aiseolas ó dhalta amháin do dhaltaí eile	Baineann na múinteoirí sa scoil úsáid as teicneolaíochtaí digiteacha chun cur ar chumas **daltaí aiseolas a thabhairt ar obair daltaí eile**	Bainim úsáid as teicneolaíochtaí digiteacha chun cur ar chumas **daltaí aiseolas a thabhairt ar obair daltaí eile**	Inár scoil, bainim úsáid as an teicneolaíocht chun **aiseolas a thabhairt do dhaltaí eile**	
G7 OP	Measúnú digiteach	*Tacaímid le múinteoirí úsáid a bhaint as teicneolaíochtaí digiteacha chun críocha **measúnaithe***	*Tacaíonn na ceannairí scoile liom úsáid a bhaint as teicneolaíochtaí digiteacha chun críocha **measúnaithe***		
G8 OP	An fhoghlaim a thaifeadadh	*Cuireann na múinteoirí sa scoil ar chumas daltaí úsáid a bhaint as teicneolaíochtaí digiteacha chun **a gcuid foghlama a dhoiciméadú***	*Cuirim ar chumas daltaí úsáid a bhaint as teicneolaíochtaí digiteacha chun **a gcuid foghlama a dhoiciméadú***	*Inár scoil, bainim úsáid as an teicneolaíocht chun **taifead a choinneáil ar mo chuid foghlama***	*Cuirim ar chumas daltaí úsáid a bhaint as teicneolaíochtaí digiteacha chun **taifead a dhéanamh ar na nithe atá foghlamtha acu** agus atá ábhartha dá réimse staidéir*
G9 OP	Úsáid a bhaint as sonraí chun feabhas a chur ar an bhfoghlaim	*Baineann na múinteoirí sa scoil **úsáid as sonraí digiteacha** faoi dhaltaí aonair chun feabhas a chur ar a n-eispéireas foghlama*	*Bainim **úsáid as sonraí digiteacha** faoi dhaltaí aonair chun feabhas a chur ar a n-eispéireas foghlama*		

Réimse G: Cleachtais mheasúnaithe

Roghanna freagraí: scálaí cúig phointe agus ní bhaineann (N/B)

Cód an ruda	Teideal an ruda	CEANNAIRE SCOILE	MÚINTEOIR	DALTA	OILIÚNÓIR INMHEÁNACH
G10 OP	Aitheantas a thabhairt do scileanna a fhorbraítear lasmuigh den scoil	*Is mór ag na múinteoirí sa scoil na **scileanna digiteacha** a fhorbraíonn na daltaí **lasmuigh den scoil***	*Is mór agam na **scileanna digiteacha** a fhorbraíonn na daltaí **lasmuigh den scoil***	*Bíonn **meas ag** múinteoirí na scoile **ar na scileanna digiteacha** a fhorbraím lasmuigh den scoil*	
WBL G11	Comhdhearadh an mheasúnaithe	Inár scoilse, úsáidtear teicneolaíochtaí digiteacha chun cleachtais mheasúnaithe a **cheapadh** in éineacht **le cuideachtaí oiliúna**	Inár scoilse, úsáidimse teicneolaíochtaí digiteacha chun cleachtais mheasúnaithe a **cheapadh** in éineacht **le cuideachtaí oiliúna**		Úsáidim teicneolaíochtaí digiteacha chun cleachtais mheasúnaithe a cheapadh **in éineacht leis na scoileanna**

Réimse H: Inniúlacht Dhigiteach Daltaí

This Réimse relates to the set of skills, knowledge and attitudes that enable the confident, creative and critical use of digital technologies by Daltas.

Roghanna freagraí: scálaí cúig phointe agus ní bhaineann (N/B)

Cód an ruda	Teideal an ruda	CEANNAIRE SCOILE	MÚINTEOIR	DALTA	OILIÚNÓIR INMHEÁNACH
H1	Iompraíocht shábháilte	Inár scoil, foghlaimíonn na daltaí conas iad féin **a iompar ar bhealach sábháilte ar líne**	Inár scoil, foghlaimíonn na daltaí conas iad féin **a iompar ar bhealach sábháilte ar líne**	Inár scoil, foghlaimím conas mé féin a **iompar go sábháilte ar líne**	
WBL H2	Iompraíocht shábháilte sa chuideachta			I mo chuideachtasa, foghlaimím conas mé féin a **iompar ar bhealach sábháilte** ar líne	Inár gcuideachtasa, foghlaimíonn na daltaí conas iad féin a **iompar ar bhealach sábháilte ar líne**
H3	Iompraíocht fhreagrach	Inár scoil, foghlaimíonn na daltaí conas iad féin **a iompar ar bhealach freagrach** agus iad **ar líne**	Inár scoil, foghlaimíonn na daltaí conas iad féin **a iompar ar bhealach freagrach** agus iad **ar líne**	Inár scoil, foghlaimím conas **a bheith freagrach agus meas a léiriú ar dhaoine eile** agus mé **ar líne**	
H4	Cáilíocht na faisnéise a sheiceáil	Inár scoil, foghlaimíonn na daltaí conas is féidir leo a sheiceáil go bhfuil an **fhaisnéis** a aimsíonn siad ar líne **iontaofa agus cruinn**	Inár scoil, foghlaimíonn na daltaí conas is féidir leo a sheiceáil go bhfuil an **fhaisnéis** a aimsíonn siad ar líne **iontaofa agus cruinn**	Inár scoil, foghlaimím conas seiceáil a dhéanamh go bhfuil **an t-eolas** a aimsím ar líne **iontaofa agus cruinn**	
WBL H5	Seiceáil ar cháilíocht an eolais sa chuideachta			I mo chuideachtasa, foghlaimím conas is féidir liom a sheiceáil go bhfuil an t-**eolas** a aimsím ar líne **iontaofa agus cruinn**	Inár gcuideachtasa, foghlaimíonn na daltaí conas is féidir leo a sheiceáil go bhfuil an fhaisnéis a aimsíonn siad ar líne **iontaofa agus cruinn**

Réimse H: Inniúlacht Dhigiteach Daltaí

Roghanna freagraí: scálaí cúig phointe agus ní bhaineann (N/B)

Cód an ruda	Teideal an ruda	CEANNAIRE SCOILE	MÚINTEOIR	DALTA	OILIÚNÓIR INMHEÁNACH
H6	Aitheantas a thabhairt do shaothar daoine eile	Inár scoil, foghlaimíonn na daltaí **conas is féidir leo aitheantas a thabhairt do shaothar daoine eile** a aimsíonn siad ar líne	Inár scoil, foghlaimíonn na daltaí **conas is féidir leo aitheantas a thabhairt do shaothar daoine eile** a aimsíonn siad ar líne	Inár scoil, foghlaimím **conas úsáid a bhaint as saothar daoine eile** a aimsím ar líne	
H7	Inneachar digiteach a chruthú	Inár scoil, foghlaimíonn na daltaí conas is féidir leo **inneachar digiteach a chruthú**	Inár scoil, foghlaimíonn na daltaí conas is féidir leo **inneachar digiteach a chruthú**	Inár scoil, foghlaimím conas **ábhar digiteach a chruthú**	
H8	Foghlaim conas cumarsáid a dhéanamh	Inár scoil, foghlaimíonn na daltaí conas is féidir leo **cumarsáid a dhéanamh ach úsáid a bhaint as teicneolaíochtaí digiteacha**	Inár scoil, foghlaimíonn na daltaí conas is féidir leo **cumarsáid a dhéanamh ach úsáid a bhaint as teicneolaíochtaí digiteacha**	Inár scoil, foghlaimím conas **an teicneolaíocht a úsáid chun cumarsáid a dhéanamh**	
WBL H9	Foghlaim conas cumarsáid a dhéanamh sa chuideachta			I mo chuideachtasa, foghlaimím conas **cumarsáid** a dhéanamh ach úsáid a bhaint as teicneolaíochtaí digiteacha	Inár gcuideachtasa, foghlaimíonn na daltaí conas is féidir leo **cumarsáid a dhéanamh ach úsáid a bhaint as teicneolaíochtaí digiteacha** san ionad oibre
H10 OP	Scileanna digiteacha ar fud ábhair dhifriúla	*Déanaimid deimhin de go bhforbraíonn na daltaí a **scileanna digiteacha ar fud ábhair dhifriúla***	*Déanaimid deimhin de go bhforbraíonn na daltaí a **scileanna digiteacha ar fud ábhair dhifriúla***	*Inár scoil, bainim úsáid as an teicneolaíocht in **ábhair dhifriúla***	

Réimse H: Inniúlacht Dhigiteach Daltaí

Roghanna freagraí: scálaí cúig phointe agus ní bhaineann (N/B)

Cód an ruda	Teideal an ruda	CEANNAIRE SCOILE	MÚINTEOIR	DALTA	OILIÚNÓIR INMHEÁNACH
H11 OP	Códú nó ríomhchlárú a fhoghlaim	*Inár scoil, foghlaimíonn na daltaí conas is féidir leo **códú** nó **ríomhchlárú** a dhéanamh*	*Inár scoil, foghlaimíonn na daltaí conas is féidir leo **códú** nó **ríomhchlárú** a dhéanamh*	*Inár scoil, foghlaimím conas **códú** nó **ríomhchlárú** a dhéanamh*	
WBL H12	Códú nó ríomhchlárú a fhoghlaim sa chuideachta			*I mo chuideachtasa, foghlaimím conas **códú nó ríomhchlárú** a dhéanamh*	*Inár gcuideachtasa, foghlaimíonn na daltaí conas **códú nó ríomhchlárú** a dhéanamh*
H13 OP	Fadhbanna teicniúla a réiteach	*Inár scoil, foghlaimíonn na daltaí conas is féidir leo **fadhbanna teicniúla a réiteach** le linn dóibh úsáid a bhaint as teicneolaíochtaí digiteacha*	*Inár scoil, foghlaimíonn na daltaí conas is féidir leo **fadhbanna teicniúla a réiteach** le linn dóibh úsáid a bhaint as teicneolaíochtaí digiteacha*	*Inár scoil, foghlaimím conas **fadhbanna teicniúla** a réiteach agus mé ag baint úsáid as an teicneolaíocht*	
WBL H14	Fadhbanna teicniúla a réiteach sa chuideachta			*I mo chuideachtasa, foghlaimím conas **fadhbanna teicniúla a réiteach** le linn dom úsáid a bhaint as teicneolaíochtaí digiteacha*	*Inár gcuideachtasa, foghlaimíonn na daltaí conas **fadhbanna teicniúla a réiteach** le linn dóibh úsáid a bhaint as teicneolaíochtaí digiteacha*
H15 OP	Scileanna le haghaidh gairmcháilíochta	*Inár scoil, forbraíonn na daltaí **scileanna digiteacha a bhaineann lena ngairmcháilíocht***	*Inár scoil, forbraíonn na daltaí **scileanna digiteacha a bhaineann lena ngairmcháilíocht***	*Inár scoil, forbraím **scileanna digiteacha a bhaineann go díreach le mo réimse staidéir***	

Réimse H: Inniúlacht Dhigiteach Daltaí

Roghanna freagraí: scálaí cúig phointe agus ní bhaineann (N/B)

Cód an ruda	Teideal an ruda	CEANNAIRE SCOILE	MÚINTEOIR	DALTA	OILIÚNÓIR INMHEÁNACH
WBL H16	Scileanna do ghairmcháilíochtaí sa chuideachta			*I mo chuideachtasa, forbraím* ***scileanna digiteacha atá sonrach do mo réimse staidéir***	*Inár gcuideachtasa, forbraíonn na daltaí* ***scileanna digiteacha a bhaineann lena ngairmcháilíocht***
WBL H17	Leibhéal iontrála na hinniúlachta digití		*Na daltaí a thagann isteach inár scoil, bíonn* ***leibhéal cumais dhigitigh*** *acu is leor chun na scileanna digiteacha gairmshonracha a fhoghlaim*		*Na daltaí a thagann isteach inár gcuideachta, bíonn* ***leibhéal cumais dhigitigh*** *acu is leor chun na scileanna digiteacha gairmshonracha a fhoghlaim*
	Riachtanais scileanna digiteacha amach anseo: Réimse gairme		*Léirigh na* ***riachtanais scileanna digiteacha a bheidh ann amach anseo****, dar leat, maidir leis an* ***réimse gairme*** *lena mbaineann tú.*		*Léirigh na* ***riachtanais scileanna digiteacha a bheidh ann amach anseo****, dar leat, maidir leis an* ***réimse gairme*** *lena mbaineann tú.*
	Riachtanais scileanna digiteacha amach anseo: trasnaí		*Léirigh na* ***riachtanais scileanna digiteacha a bheidh ann amach anseo****, dar leat, i dtaca le riachtanais scileanna digiteacha* ***níos trasnaí****.*		*Léirigh na* ***riachtanais scileanna digiteacha a bheidh ann amach anseo****, dar leat, i dtaca le riachtanais scileanna digiteacha* ***níos trasnaí****.*

Rud beag faisnéise fút

Teideal an ruda	CEANNAIRE SCOILE	MÚINTEOIR	DALTA	OILIÚNÓIR INMHEÁNACH
Aois	Aois:[2]	Aois: [2]	Cén bhliain inar rugadh thú?	Aois: [2]
Inscne	Inscne:	Inscne:	Inscne:	Inscne:
Taithí oibre san oideachas	Agus an scoilbhliain seo san áireamh, cá mhéad bliain taithí oibre atá agat san oideachas san iomlán?[3]	Agus an scoilbhliain seo san áireamh, cá mhéad bliain taithí oibre atá agat san oideachas san iomlán? [3]		Agus an scoilbhliain seo san áireamh, cá mhéad bliain taithí oibre atá agat ar dhaltaí a chur faoi oiliúint? [3]
An réimse oideachais		Cén réimse oideachais ina mbíonn tú ag obair mar mhúinteoir den chuid is mó?[4]	Cén réimse oideachais ina mbíonn tú ag foghlaim den chuid is mó? [4]	Cén réimse oideachais ina gcuireann tú oiliúint ar fhoghlaimeoirí den chuid is mó? [4]

[2] Faoi bhun 25 bliana d'aois; 25-29 mbliana d'aois; 30-39 mbliana d'aois; 40-49 mbliana d'aois; 50-59 mbliana d'aois; 60 bliain d'aois nó níos sine; B'fhearr liom gan a rá

[3] Níos lú ná 1 bhliain; 1-2 bhliain; 3-5 bliana; 6-10 mbliana; 11-15 bliana; 16-20 bliain; Níos mó ná 20 bliain; B'fhearr liom gan a rá

[4] Na Daonnachtaí agus na Dána; Eolaíochtaí Sóisialta, Gnó agus Dlí; An Eolaíocht agus TF; Innealtóireacht, Monaraíocht agus Tógáil; Talmhaíocht; Sláinte agus leas; An t-oideachas: Oideachas réamhscoile, naíonra agus a leithéid; Seirbhísí

Rud beag faisnéise fút

Teideal an ruda	CEANNAIRE SCOILE	MÚINTEOIR	DALTA	OILIÚNÓIR INMHEÁNACH
Earnáil na cuideachta			Cén earnáil eacnamaíochta ina bhfuil do chuid foghlama obairbhunaithe ar siúl?[5]	Cén earnáil eacnamaíoch a fheidhmíonn an chuideachta den chuid is mó? [5]
Cuideachta				Cuideachta:
Méid na cuideachta				Cad é méid do chuideachta?[6]
Líon na bhfoghlaimeoirí gairmoideachais agus gairmoiliúna	Cé mhéad dalta gairmoideachais agus gairmoiliúna atá sa scoil (meán de réir bliana)?[7]			Cé mhéad dalta gairmoideachais agus gairmoiliúna atá i do chuideachta agat (meán de réir bliana)? [8]

[5] Talmhaíocht, Foraoiseacht agus Iascach; Mianadóireacht agus Cairéalacht; Monaraíocht; Soláthar Leictreachais, Gáis, Gaile agus Aerchóirithe; Soláthar uisce; Séarachas, Bainistiú Dramhaíola etc; Tógáil; Trádáil Mhórdhíola agus Mhiondíola Deisiú Mótarfheithiclí; Iompar agus Stóráil; Gníomhaíochtaí Seirbhísí Cóiríochta agus Bia; Faisnéis agus Cumarsáid; Gníomhaíochtaí Airgeadais agus Árachais; Gníomhaíochtaí Eastáit Réadaigh; Gníomhaíochtaí Gairmiúla, Eolaíocha agus Teicniúla; Gníomhaíochtaí Seirbhísí Riaracháin agus Tacaíochta; Riarachán Poiblí agus Cosaint; Slándáil Shóisialta; Oideachas; Sláinte an Duine agus Gníomhaíochtaí Oibre Sóisialta; Ceardaíocht, na hEalaíona, Siamsaíocht agus Áineas; Gníomhaíochtaí Seirbhíse Eile

[6] Micri-eagraíocht (suas le 10 fostaí); Eagraíocht bheag (11-50 fostaí); Eagraíocht mheánmhéide (51 go 250 fostaí); Eagraíocht mhór (níos mó ná 250 fostaí)

[7] Faoi bhun 100; 100- 250; 251- 500; 501- 1000; 1001- 5000; 5001- 10000; 10001- 25000; 25001- 50000; os cionn 50000

[8] 1; 2; 3; 4-5; 6-10; 11- 25; 26-50; 51-250; Os cionn 250

Rud beag faisnéise fút

Teideal an ruda	CEANNAIRE SCOILE	MÚINTEOIR	DALTA	OILIÚNÓIR INMHEÁNACH
Glacadh na teicneolaíochta	Cén ceann de na nithe seo a leanas a dhéanann an cur síos is fearr ar an gcur chuige a ghlacann tú i leith oiliúint le teicneolaíochtaí digiteacha a ghlacadh?[9]	Cén ceann de na nithe seo a leanas a dhéanann an cur síos is fearr ar an gcur chuige a ghlacann tú i leith oiliúint le teicneolaíochtaí digiteacha a ghlacadh? [9]		Cén ceann de na nithe seo a leanas a dhéanann an cur síos is fearr ar an gcur chuige a ghlacann tú i leith oiliúint le teicneolaíochtaí digiteacha a ghlacadh? [9]
Tosca diúltacha a bhaineann leis an teicneolaíocht a úsáid	An bhfuil sé amhlaidh go ndéanann aon cheann de na tosca seo a leanas dochar don oiliúint le teicneolaíochtaí digiteacha i do chuideachta? [10]	An bhfuil sé amhlaidh go ndéanann aon cheann de na tosca seo a leanas dochar don oiliúint le teicneolaíochtaí digiteacha i do chuideachta? [10]		An bhfuil sé amhlaidh go ndéanann aon cheann de na tosca seo a leanas dochar don oiliúint le teicneolaíochtaí digiteacha i do chuideachta? [11]
Tosca diúltacha d'úsáid na teicneolaíochta sa bhaile (Teagasc Cianda agus Foghlaim Chianda)	An bhfuil sé amhlaidh go ndéanann aon cheann de na tosca seo a leanas dochar don oiliúint chianda le teicneolaíochtaí digiteacha?[12]	An bhfuil sé amhlaidh go ndéanann aon cheann de na tosca seo a leanas dochar don oiliúint chianda le teicneolaíochtaí digiteacha? [12]		An bhfuil sé amhlaidh go ndéanann aon cheann de na tosca seo a leanas dochar don oiliúint chianda le teicneolaíochtaí digiteacha?[13]

[9] Is gnách liom teicneolaíochtaí digiteacha a ghlacadh tar éis d'fhormhór mo chomhghleacaithe déanamh amhlaidh; Is gnách liom teicneolaíochtaí digiteacha a ghlacadh chomh tapa agus a dhéanann formhór mo chomhghleacaithe amhlaidh; Is gnách liom teicneolaíochtaí digiteacha a ghlacadh go luath nuair a fheicim tairbhí soiléire leo; Is gnách go mbím ar dhuine de na chéad daoine a bhaineann triail as teicneolaíochtaí nua; B'fhearr liom gan a rá

[10] Easpa cistiúcháin; Trealamh digiteach neamhleor; Nasc idirlín atá neamhiontaofa nó mall; Srianta spáis sa scoil; Tacaíocht theicniúil theoranta nó gan aon tacaíocht theicniúil; Easpa ama do mhúinteoirí; Inniúlacht dhigiteach íseal i measc múinteoirí; Inniúlacht dhigiteach íseal i measc daltaí; Eile

[11] Easpa maoinithe; Trealamh digiteach neamhleor; Nasc idirlín atá neamhiontaofa nó mall; Srianta ar spás oibre na ndaltaí; Tacaíocht theicniúil theoranta nó gan aon tacaíocht theicniúil; Easpa ama d'oiliúnóirí; Inniúlacht dhigiteach íseal i measc oiliúnóirí; Inniúlacht dhigiteach íseal i measc daltaí; Eile

[12] Rochtain theoranta ag daltaí ar ghléasanna digiteacha; Rochtain theoranta ag daltaí ar nasc idirlín iontaofa; Inniúlacht dhigiteach íseal i measc teaghlach; Easpa ama ag múinteoirí chun ábhar a fhorbairt don chianteagasc; Easpa ama ag múinteoirí chun aiseolas a chur ar fáil do daltaí; Deacrachtaí na daltaí spreagadh le dul i ngleic leis an bhfoghlaim;Deacrachtaí ag tacú le teaghlaigh agus/nó caomhnóirí chun cabhrú le daltaí dul i ngleic leis an gcianfhoghlaim; ; Eile

Rud beag faisnéise fút

Teideal an ruda	Teideal an ruda	Teideal an ruda	Teideal an ruda	Teideal an ruda
Tosca dearfacha d'úsáid na teicneolaíochta sa bhaile (Teagasc Cianda agus Foghlaim Chianda)	An bhfuil sé amhlaidh go ndéanann aon cheann de na tosca seo a leanas difear dearfach don oiliúint chianda le teicneolaíochtaí digiteacha?[14]	An bhfuil sé amhlaidh go ndéanann aon cheann de na tosca seo a leanas difear dearfach don oiliúint chianda le teicneolaíochtaí digiteacha? [14]		An bhfuil sé amhlaidh go ndéanann aon cheann de na tosca seo a leanas difear dearfach don oiliúint chianda le teicneolaíochtaí digiteacha?[15]
Muinín as an teicneolaíocht a úsáid		Cé chomh muiníneach agus atá tú as úsáid a bhaint as teicneolaíochtaí digiteacha sna réimsí seo a leanas?		
Ceachtanna a ullmhú		Ceachtanna a ullmhú trí acmhainní digiteacha éagsúla (mar shampla, taispeántais sleamhnán, íomhánna, comhaid fuaime nó físeáin) a chur in eagar nó a chruthú[16]		Ceachtanna a ullmhú trí acmhainní digiteacha éagsúla (mar shampla, taispeántais sleamhnán, íomhánna, comhaid fuaime nó físeáin) a chur in eagar nó a chruthú [16]

[13] Rochtain theoranta ag daltaí ar acmhainní digiteacha; Rochtain theoranta ag daltaí ar nasc idirlín iontaofa; Inniúlacht dhigiteach íseal i measc teaghlaigh; Easpa ama ag oiliúnóirí chun ábhar a fhorbairt le haghaidh oiliúint chianda; Easpa ama ag oiliúnóirí chun aiseolas a thabhairt do dhaltaí; Deacrachtaí maidir le daltaí a spreagadh; Deacrachtaí maidir le tacaíocht a thabhairt do theaghlaigh agus iad ag cabhrú le daltaí i mbun foghlama cianda; Eile

[14] Tá taithí ag an scoil ar úsáid timpeallachtaí Fíorúla Foghlama; Tá fáil ag an scoil ar thobar acmhainní digiteacha ar líne atá dea-eagraithe; Tá beartas "Beir do Ghléas Féin Leat" ag an scoil; Glacann múinteoirí páirt i gcláir forbartha gairmiúla; Comhoibríonn múinteoirí laistigh den scoil ar úsáid na dteicneolaíochtaí digiteacha agus ar chruthú acmhainní; Comhoibríonn an scoil le scoileanna agus le heagraíochtaí eile; Tá beartas digiteach ag an scoil; Bíonn cumarsáid dhea-eagraithe agus rialta ag an scoil le teaghlaigh agus/nó caomhnóirí; Eile

[15] Tá taithí ag an gcuideachta ar úsáid a bhaint as Timpeallachtaí Foghlama Fíorúla; Tá teacht ag an gcuideachta ar acmhainní digiteacha ar líne atá eagraithe go maith; Beartas maidir le 'Do ghléas féin a thabhairt leat'; Rannpháirtíocht na n-oiliúnóirí i líonraí gairmiúla; Rannpháirtíocht na n-oiliúnóirí i gcláir forbartha gairmiúla; Bíonn oiliúnóirí ag comhoibriú laistigh den chuideachta i dtaca le húsáid na teicneolaíochta digití agus cruthú acmhainní; Comhoibriú na cuideachta le cuideachtaí agus eagraíochtaí eile; Tá straitéis dhigiteach ann cheana féin; Cumarsáid rialta dea-eagraithe le teaghlaigh; Eile

[16] Nílim muiníneach ar chor ar bith; Nílim muiníneach; Táim beagáinín muiníneach; Táim muiníneach; Táim an-mhuiníneach; B'fhearr liom gan a rá

Rud beag faisnéise fút				
Teideal an ruda	**Teideal an ruda**	**Teideal an ruda**	**Teideal an ruda**	**Teideal an ruda**
Teagasc ranga		Rang a theagasc ach úsáid a bhaint as gléasanna éagsúla (amhail cláir bhána idirghníomhacha, teilgeoirí físe) agus as acmhainní éagsúla (mar shampla, quizeanna ar líne, meabhairmhapaí, ionsamhlúcháin[16]		
Aiseolas agus tacaíocht		Aiseolas pearsanta agus tacaíocht phearsanta a thabhairt do dhaltaí nó measúnú a dhéanamh ar an aiseolas nó an tacaíocht sin[16]		Aiseolas pearsanta agus tacaíocht phearsanta a thabhairt do dhaltaí nó measúnú a dhéanamh ar an aiseolas nó an tacaíocht sin[16]
Cumarsáid		Cumarsáid a dhéanamh le daltaí agus le tuismitheoirí[16]		Cumarsáid a dhéanamh le daltaí agus le tuismitheoirí[16]
An céatadán den am atá ar fáil don teagasc digiteach		Cén céatadán den am teagaisc a chaith tú ar úsáid a bhaint as teicneolaíochtaí digiteacha sa rang sna 3 mhí seo a chuaigh thart? [17]		Cén céatadán den am teagaisc a chaith tú ar úsáid a bhaint as teicneolaíochtaí digiteacha sa rang sna 3 mhí seo a chuaigh thart?

[17] 0-10%; 11-25%; 26-50%; 51-75%; 76-100%; B'fhearr liom gan a rá

Rud beag faisnéise fút

Teideal an ruda	Teideal an ruda	Teideal an ruda	Teideal an ruda	Teideal an ruda
An céatadán ama			Cé chomh minic agus a dhéanann tú na nithe seo?	
An teicneolaíocht atá ar fáil sa scoil			Úsáid a bhaint as an teicneolaíocht **sa scoil** le haghaidh obair scoile[18]	
An teicneolaíocht atá ar fáil sa bhaile d'obair scoile			Úsáid a bhaint as an teicneolaíocht **sa bhaile** le haghaidh obair scoile [18]	
An teicneolaíocht atá ar fáil lasmuigh den scoil don fhoghlaim			Úsáid a bhaint as an teicneolaíocht **lasmuigh den scoil** le haghaidh gníomhaíochtaí foghlama nach mbaineann le hobair scoile [18]	
An teicneolaíocht atá ar fáil sa bhaile do spraoi			Úsáid a bhaint as an teicneolaíocht **sa bhaile** le haghaidh gníomhaíochtaí spraíúla [18]	
Gan aon teicneolaíocht a bheith ar fáil lasmuigh den scoil			Páirt a ghlacadh i ngníomhaíochtaí **lasmuigh den scoil** nach mbaintear úsáid as teicneolaíocht ar bith iontu[18]	
Tá fáil ag daltaí ar ghléasanna lasmuigh den scoil			An bhfuil fáil agat ar ghléasanna digiteacha (ríomhaire, ríomhaire glúine, táibléad, fón póca) **sa bhaile**[19]	

[18] Riamh nó fíorannamh; Uair amháin ar a laghad in aghaidh na míosa, ach ní gach seachtain; Uair amháin ar a laghad in aghaidh na seachtaine, ach ní gach lá; Ar feadh uair amháin ar a mhéad gach lá; Ar feadh níos mó ná uair amháin gach lá; B'fhearr liom gan a rá

[19] Níl fáil agam ar ghléas digiteach chun tabhairt faoi m'obair scoile; Tá fáil agam ar ghléas digiteach ach níl sé oiriúnach le húsáid chun tabhairt faoi m'obair scoile; Tá gléas digiteach comhroinnte againn sa bhaile is féidir liom a úsáid chun tabhairt faoi m'obair scoile ach ní bhíonn sé ar fáil i gcónaí nuair a theastaíonn sé uaim; Tá gléas digiteach comhroinnte againn sa bhaile is féidir liom a úsáid chun tabhairt faoi m'obair scoile nuair a theastaíonn sé uaim; Tá fáil agam ar ghléas digiteach atá oiriúnach le húsáid chun tabhairt faoi m'obair scoile

Rud beag faisnéise fút				
Teideal an ruda	**Teideal an ruda**	**Teideal an ruda**	**Teideal an ruda**	**Teideal an ruda**
Eolas teicniúil na ndaltaí			Nuair a thugtar faoi cheachtanna ón mbaile le teicneolaíochtaí digiteacha[20]	

[20] Tá a fhios agam conas na bogearraí/aipeanna a úsáid gan chabhair; I Iarraim ar mo theaghlach agus/nó ar chaomhnóir cabhrú liom na bogearraí/aipeanna a úsáid; Iarraim ar mo chairde cabhrú liom na bogearraí/aipeanna a úsáid; Iarraim ar mo mhúinteoirí cabhrú liom na bogearraí/aipeanna a úsáid; Níl aon duine agam ar féidir cabhrú liom na bogearraí/aipeanna a úsáid; Ní iarraim cabhrú fiú nuair a bhíonn sé ag teastáil uaim; I Aimsíonn cabhair ar an idirlíon; Bíonn fadhbanna nascachta agam; Ba mhaith liom na teicneolaíochtaí digiteacha a úsáid chun níos mó teagmhála a dhéanamh le mo chomhdhaltaí; Tugadh faisnéis dom ar an mbealach ar cheart dom gléasanna digiteacha a úsáid; It Bíonn sé deacair orm spás ciúin a aimsiú nuair a úsáidim gléasanna digiteacha don fhoghlaim; Is minic a chuirtear isteach orm nuair a úsáidim gléasanna digiteacha don fhoghlaim

Ar deireadh, tabhair d'aiseolas dúinn ar SELFIE

Teideal an ruda	CEANNAIRE SCOILE	MÚINTEOIR	DALTA	OILIÚNÓIR INMHEÁNACH
Scór foriomlán	Dá mbeifeá chun SELFIE a léirmheas. Cén scór as 10 a thabharfá dó? 1 (an scór is ísle) agus 10 (an scór is airde)	Dá mbeifeá chun SELFIE a léirmheas. Cén scór as 10 a thabharfá dó? 1 (an scór is ísle) agus 10 (an scór is airde)	Dá mbeifeá chun SELFIE a léirmheas. Cén scór as 10 a thabharfá dó? 1 (an scór is ísle) agus 10 (an scór is airde)	Dá mbeifeá chun SELFIE a léirmheas. Cén scór as 10 a thabharfá dó? 1 (an scór is ísle) agus 10 (an scór is airde)
SELFIE a mholadh	Cén seans atá ann go molfá SELFIE do chomhghleacaí?[21]	Cén seans atá ann go molfá SELFIE do chomhghleacaí? [21]		Cén seans atá ann go molfá SELFIE do chomhghleacaí? [21]
Moltaí le haghaidh feabhais	Conas is féidir linn SELFIE a fheabhsú a thuilleadh? Mar shampla, ar mhaith leat ní tábhachtach nár luadh a lua, aird a tharraingt ar ní nach raibh ciall leis nó tuairim ar bith eile a thabhairt? Cuir do smaointe agus do mholtaí in iúl dúinn.	Conas is féidir linn SELFIE a fheabhsú a thuilleadh? Mar shampla, ar mhaith leat ní tábhachtach nár luadh a lua, aird a tharraingt ar ní nach raibh ciall leis nó tuairim ar bith eile a thabhairt? Cuir do smaointe agus do mholtaí in iúl dúinn.	Conas is féidir linn SELFIE a fheabhsú a thuilleadh? Mar shampla, ar mhaith leat ní tábhachtach nár luadh a lua, aird a tharraingt ar ní nach raibh ciall leis nó tuairim ar bith eile a thabhairt? Cuir do smaointe agus do mholtaí in iúl dúinn.	Conas is féidir linn SELFIE a fheabhsú a thuilleadh? Mar shampla, ar mhaith leat ní tábhachtach nár luadh a lua, aird a tharraingt ar ní nach raibh ciall leis nó tuairim ar bith eile a thabhairt? Cuir do smaointe agus do mholtaí in iúl dúinn.
Ábharthacht na gceisteanna			Ar scála 1-10, cé chomh hábhartha agus a bhí na ceisteanna do do chúinsí foghlama obairbhunaithe?	Ar scála 1-10, cé chomh hábhartha agus a bhí na ceisteanna do do chúinsí foghlama obairbhunaithe?
SELFIE le haghaidh WBL	Cad a bheadh ag teastáil ó SELFIE chun go mbeadh sé níos úsáidí do do scoil?			Cad a bheadh ag teastáil ó SELFIE chun go mbeadh sé níos úsáidí do do scoil?

[21] Seans ar bith; Seans beag; Seans measartha; Seans maith; Seans an-mhaith; B'fhearr liom gan a rá