Commission européenne

pour l'apprentissage basé sur le travail

SELFIE WBL: Connecter les établissements d'EFP et les entreprises pour le développement numérique de l'enseignement et de la formation professionnels

Les institutions d'EFP (enseignants+étudiants+responsables d'établissement), les formateurs et les entreprises peuvent utiliser cet **outil en ligne gratuit et anonyme** pour:

- → réfléchir conjointement à leur utilisation des technologies numériques pour l'éducation et la formation
- → planifier des améliorations
- → suivre les progrès accomplis

Améliorer l'utilisation des **technologies numériques** dans l'apprentissage en milieu professionnel améliore **l'employabilité** et l'utilisation pratique des compétences numériques.

9 emplois sur 10
exigent au moins quelques compétences numériques

4 adultes sur 10
en Europe ne possèdent pas un niveau de base de ces compétences

TESTÉ, PILOTÉ, PRÊT À L'EMPLOI!

La Commission européenne, en collaboration avec l'ETF et EfVET, a piloté SELFIE WBL dans neuf pays

- **France, Allemagne, Hongrie, Pologne, Roumanie**
- **Géorgie, Monténégro, Serbie et Turquie**

35 000 participants dans

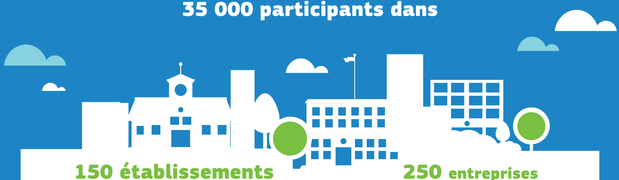

150 établissements d'enseignement et de formation professionnels

250 entreprises

Plus de 28 000 apprenants
Plus de 5 000 enseignants

512 chefs d'établissement
372 formateurs en entreprise

73% des personnes interrogées sont satisfaites dans une certaine mesure de **SELFIE WBL**
81% sont assez ou extrêmement susceptibles de le recommander à leurs pairs

Les participants ont déclaré que **SELFIE WBL** les a aidés à **réfléchir à l'utilisation de l'apprentissage à distance**, un domaine nouveau pour de nombreux établissements.

La majorité des participants au projet pilote ont trouvé **SELFIE WBL**:

- **utile et pertinent**
- **facile à utiliser et à manipuler**
- **compréhensible et transparent**

Nous avons bénéficié d'un rapport interactif personnalisé qui offrait à la fois des informations approfondies ainsi que des informations plus générales sur les points forts et les points faibles de notre établissement.

Cheffe d'établissement

SELFIE WBL peut être une passerelle vers une collaboration plus étroite entre l'éducation et le marché du travail.

Experte en EFP

CARACTÉRISTIQUES PRINCIPALES

- → intégrer les entreprises au processus d'autoréflexion
- → les formateurs en entreprise sont de nouveaux acteurs dans ce processus

Découvrez comment SELFIE WBL peut vous aider

Enfin, l'outil **SELFIE WBL** a été lancé en **octobre 2021 et peut être utilisé par tout le monde.**

- → dans les **24 langues de l'UE** + 15 langues non européennes
- → adaptable à vos besoins
- → gratuit
- → anonymisé

SELFIE WBL est une extension de **SELFIE**

S'INSCRIRE ICI

SELFIE pour l'apprentissage basé sur le travail
https://ec.europa.eu/education/schools-go-digital_fr
#SELFIE_EU

SELFIE WBL a été développé avec le soutien de la Fondation européenne pour la formation et le Forum européen de l'enseignement et de la formation techniques et professionnels

ETF Working together Learning for life
European Training Foundation

EfVET European Forum of Technical and Vocational Education and Training

© Union européenne, 2021 - JRC 129446